

ENCUESTA: EVALUACIÓN GESTIÓN DEL GOBIERNO

INFORME MENSUAL JUNIO 2013

Registro de noticias, comentarios y metodología.

Registro de noticias Junio 2013

06-jun	INICIO TERRENO
06-jun	Gobierno estima en al menos mil millones de dólares el pago hecho a falsos exonerados
07-jun	Lavín y Cruz-Coke dejan el gabinete para reforzar comandos oficialistas
07-jun	Larraín culpa a candidatos opositores de frenar economía y desata pugna
07-jun	Gobierno inicia suspensión de pensiones a falsos exonerados
08-jun	Roberto Ampuero y Bruno Baranda serán los nuevos ministros de Cultura y de Desarrollo Social
08-jun	Cancillería presenta reclamo a Bolivia por dichos de Morales
10-jun	Transantiago registra mejoría en principales índices, a un año de firmar los nuevos contratos
10-jun	Nueva alerta ambiental en Santiago y Temuco vive cuarto día de emergencia
11-jun	Fiscalía rechaza citar a Bachelet como imputada por fallida alerta de tsunami
12-jun	Presidente del Senado promete rápido despacho de franja electoral tras su aprobación en la Cámara Baja
13-jun	Diputados aprueban ley de fármacos sin obligación de recetar genéricos ni opción de venta en supermercados
14-jun	Gobierno impulsa ley que flexibiliza jornada laboral de estudiantes entre 18 y 24 años
14-jun	Incidentes en U. de Chile genera pugna entre rector y Carabineros
14-jun	Salud decreta alerta sanitaria en Temuco por contaminación
17-jun	Promulgan ley sobre cuidado de hijos de padres separados
17-jun	Bachelet plantea alza de cinco puntos en impuestos a empresas
18-jun	Tomas y paros en colegios aumentan y 18 mil escolares están sin clases en Santiago
18-jun	Temuco: prohíben uso de leña a 30 mil hogares por contaminación
19-jun	Mañalich señala que el lobby influyó en la ley de fármacos. Cámara espera disculpas para reactivar agenda de salud
19-jun	Estudio revela nueve mil viviendas sociales ocupadas en forma irregular
20-jun	Rector del Instituto Nacional deja su cargo en medio de tomas y a petición de alcaldesa
21-jun	Simce 2° básico: 25% no tiene habilidades mínimas de comprensión lectora
21-jun	Diputados de oposición presentan querrela contra Mañalich por injurias
22-jun	Según datos de la encuesta Casen 2011, el 45% de las personas sobre 20 años no tiene educación escolar completa
22-jun	La Moneda y alcaldes llaman a desocupar colegios y no interrumpir primarias
24-jun	Parlamentarios ponen fin a contratación de familiares en el Congreso
24-jun	Gobierno logra aprobar 98 proyectos económicos en tres años y 49 iniciativas siguen en trámite
25-jun	Estudiantes desafían al Gobierno y Alianza pide desalojar colegios en toma
25-jun	Transantiago: expertos valoran avances, pero critican infraestructura
26-jun	Salud: 700 mil personas usarán nuevas prestaciones Auge este año
26-jun	Masivo reclamo de personas inhabilitadas para votar complica al Servicio Electoral
27-jun	Vandalismo, tacos, falta de transporte y comercio cerrado marcaron jornada de protesta estudiantil
27-jun	Abanderados finalizan campañas de primarias con actos en "comunas emblemáticas"
27-jun	La Moneda defiende ausencia de Schmidt en medio de movilizaciones
28-jun	Gobierno autorizó desalojo de colegios tras evaluar que alcaldes no podrían bajar las tomas
28-jun	FIN TERRENO

Metodología

TIPO DE ESTUDIO:

Estudio cuantitativo con aplicación de encuestas telefónicas mediante sistema CATI. La muestra es probabilística con selección aleatoria de hogares y de entrevistados, con utilización de doble marco muestral: 1) Personas residentes en hogares conectados a red fija y 2) Personas con acceso a teléfonos celulares. Se utilizó un cuestionario estructurado.

GRUPO OBJETIVO:

Hombres y Mujeres, mayores de 18 años.

UNIVERSO DE LA MUESTRA:

El universo está compuesto por mayores de 18 años con acceso a teléfono de red fija o celulares en los principales centros urbanos de las 15 regiones del país.

El error se estima en aproximadamente +/- 3.0% con un 95% de confianza.

TAMAÑO DE LA MUESTRA: 1.103 casos

Santiago 492 casos - Regiones: 611 casos

Los datos fueron ponderados por ciudad, sexo, edad y NSE, según datos del Censo 2002.

FECHA DE TERRENO: Entre el 06 y 28 de junio de 2013

Puntos Salientes Encuesta Evaluación de Gobierno Junio 2013.

- La aprobación a la gestión del presidente Piñera se mantiene estable en junio (baja 1 punto, lo que no es estadísticamente significativo) y llega al 39%, igualando la aprobación del Gobierno. La desaprobación, a su vez, alcanza el 51%.
- “Relaciones Internacionales” sigue siendo por lejos el área de gestión mejor evaluada. En junio sube 7 puntos y llega al 75% de aprobación, su mejor evaluación desde noviembre de 2010. Se destaca, además, el alza de 6 puntos en la aprobación de la “Economía” (54%) a pesar de los síntomas de desaceleración, y los 5 puntos de incremento en la evaluación del “Transporte público” (32%). Estos avances, sin embargo, se contraponen a la percepción de la gestión en “Delincuencia”, área que alcanza la mayor desaprobación (85%) y la más baja aprobación (13%) en lo que va del Gobierno del Presidente Piñera. Cabe recordar que la Delincuencia, se suele asociar a los actos de vandalismo ocurridos en protestas y marchas, las cuales sí tuvieron lugar en el mes recién pasado.
- Se observó este mes una mejora en los atributos personales del presidente. “Es creíble” (46%) este mes sube 5 puntos, alza significativa si consideramos que ha sido uno de los atributos “blandos” tradicionalmente peor evaluados. El otro atributo que presenta un alza significativa, pero que forma parte de los atributos “duros”, es el “Cuenta con capacidad para enfrentar situaciones de crisis” (63%), que sube 4 puntos en el mes de junio.
- En la línea del alza de Relaciones Internacionales, el ministro Alfredo Moreno iguala la mejor evaluación que ha tenido durante el Gobierno del Presidente Piñera, 83% de aprobación. El ministro de defensa, Rodrigo Hinzpeter, pareciera que también se “contagia” del alza de Relaciones Internacionales y obtiene una aprobación de 51%, la mejor desde marzo de 2012. También se destaca el aumento de 10 puntos en la aprobación del ministro Mañalich (49%), probablemente por efecto de la aprobación de la ley de fármacos y sus comentadas declaraciones al respecto. La aprobación de la vocera, Cecilia Pérez, se recupera después de la abrupta caída que tuvo en el mes de abril, sube 8 puntos y llega a un 54% de aprobación. Finalmente, resulta sorprendente la aprobación de 70% que obtiene la ministra del Sernam, Loreto Seguel, a pesar del poco tiempo que lleva en el cargo.
- Sin duda el clima electoral tuvo un efecto en la identificación y en la aprobación de las coaliciones políticas. Resulta que la identificación con el Gobierno (35%) subió 4 puntos y la aprobación de la Alianza (35%) lo hizo en 6 puntos.

• **Comentario Evaluación de Gobierno Junio 2013:** La aprobación a la gestión del presidente Piñera se mantiene estable en junio (baja 1 punto, lo que no es estadísticamente significativo) y llega al 39%, igualando la aprobación del Gobierno. La desaprobación, a su vez, alcanza el 51%.

• El clima electoral por las primarias presidenciales y las tomas de los establecimientos educacionales fueron los hechos noticiosos de junio. A principios de mes, los ministros Lavín y Cruz-Coke renunciaron para trabajar en los comandos presidenciales de Pablo Longueira y Andrés Allamand respectivamente. También, se protagonizaron cuatro debates antes de las primarias con audiencias (o rating) bastante altas para ser programas políticos, lo que refleja el interés que causó las elecciones primarias en la ciudadanía. Sin embargo, el normal transcurso de las elecciones estuvo en peligro por la toma de establecimientos educacionales que eran centros de votación. A mediados de mes, eran alrededor de 18 mil los escolares que estaban sin clases solamente en Santiago. Los estudiantes se movilizaron de manera multitudinaria y violenta a fines de mes y el Gobierno tuvo que autorizar el desalojo de los establecimientos que eran centros de votación. El conflicto educacional, pero especialmente los actos de vandalismo que se produjeron con las movilizaciones, afectaron muy levemente la evaluación del Presidente: bajó 1 punto en comparación al mes anterior llegando a 39% de aprobación, mientras la desaprobación subió un punto y llega al 51%. Como se dijo, estos cambios no resultan estadísticamente significativos.

• En junio mejoran varios de los atributos personales evaluados del presidente Piñera. Si bien sus atributos “duros” siguen siendo mejor evaluados que los “blandos”, es el atributo “Es creíble” el que tiene la mayor alza (5 puntos) y alcanza el 46%, igualando a “Genera Confianza”. Mientras que “Es respetado por los chilenos” se mantiene igual que el mes de mayo con un 41%. Entre los atributos “duros” se destaca el alza de 4 y 3 puntos en “Cuenta con capacidad para enfrentar situaciones de crisis” (63%) y “Es activo y enérgico” (59%) respectivamente. Sin embargo, “Cuenta con liderazgo” (51%) y “Cuenta con Autoridad” (54%) bajan en 3 puntos su aprobación y “Cuenta con capacidad para solucionar los problemas del país” (57%) baja en 2 puntos.

Comentario Evaluación de Gobierno Junio 2013: (Continuación)

Áreas de Gestión.

•“Relaciones internacionales” es el área de gestión mejor evaluada, sube 7 puntos y alcanza el 75% de aprobación, su mejor evaluación desde noviembre de 2010. Le sigue el “Empleo” que tiene una aprobación de 55% luego de subir 1 punto y la “Economía” que, a pesar de la desaceleración económica que está viviendo el país, sube 6 puntos y obtiene una aprobación de 54%.

•Más abajo en el nivel de aprobación, está el “El cuidado del medio ambiente” (42%) que sube 2 puntos a pesar de las alertas ambientales en Santiago y Temuco. La percepción del “El transporte público” también mejora, sube 5 puntos y obtiene la mejor evaluación que ha tenido desde diciembre de 2010 (32%). El alza del transporte público coincide con las mejoras en el sistema señaladas por expertos en la materia.

•Entre las áreas peor evaluadas, está la “Corrupción en los organismos del Estado”, que se mantiene en 28% de aprobación, la “Salud” (27%) que sube 1 punto y la “Educación” que luego de bajar 1 punto obtiene un 24% de aprobación. Al final de la lista se ubica la “Delincuencia” que alcanza este mes el peor resultado en todo el mandato del presidente Piñera. La desaprobación alcanza su máximo (85%) y la aprobación el mínimo (13%). Este negativo resultado lo asociamos al efecto de las tomas y actos de vandalismo ocurridos hacia finales del mes, y que incluso ponían en duda cuáles serían los locales de votación.

Evaluación del Gabinete.

•Como ha sido la tendencia de los últimos meses, el canciller Alfredo Moreno sube su nivel de aprobación, pero este mes iguala la mejor evaluación que ha tenido durante el Gobierno del Presidente Piñera (83%). En sintonía con aquello, pareciera que el ministro de defensa, Rodrigo Hinzpeter, se “contagia” de las positivas evaluaciones del canciller y del área de Relaciones Internacionales y alcanza su mejor nivel de aprobación desde marzo de 2012.

Comentario Evaluación de Gobierno Junio 2013: (Continuación)

•También es llamativo el nivel de aprobación de la reciente ministra del Sernam, Loreto Seguel, en cuya primera medición alcanza un 48% de conocimiento y un 70% de aprobación. La aprobación de la ministra Cecilia Pérez muestra señales de recuperación, después de la dramática caída que tuvo en el mes de abril; en junio la ministra vocera sube 8 puntos y llega al 54% de aprobación. El ministro Mañalich (49%) y Errázuriz (43%) suben su aprobación en el orden de 10 y 7 puntos, cuestión que creemos que se explica por la aprobación de la ley de fármacos y a las comentadas declaraciones de Mañalich al respecto y por las mejoras que parece estar experimentando el transporte público en el caso del ministro Errázuriz.

•A pesar de las movilizaciones estudiantiles durante el mes de junio (y su polémico viaje familiar), la ministra Schmidt (41%) sube 6 puntos su nivel de aprobación en su segunda medición como ministra de educación. Igual, la ministra de Educación se mantiene en el extremo inferior de la tabla de ministros. Los otros ministros que mejoran su evaluación son: la ministra Patricia Pérez (+5/41%), Matthei (+4/59%) y el ministro Larraín (+2/56%) y Larroulet (+2/48%). Mientras que los ministros que bajan son: el ministro Rodrigo Pérez (-6/52%) y De Solminihac (-5/51%). Andrés Chadwick se mantiene con un 45% de aprobación.

Evaluación de Instituciones y Coaliciones Políticas.

•El clima electoral afectó positivamente la identificación y evaluación de las coaliciones políticas. Es un hecho que ante la proximidad de elecciones el interés de los ciudadanos por la política aumenta y estas primarias no fueron una excepción. En el mes junio, la identificación con el Gobierno (35%) aumentó 4 puntos y la evaluación de la Alianza (35%) subió 6 puntos.

•El Senado y la Cámara de Diputados, si bien se mantienen mal evaluados, revierten la tendencia del mes pasado y suben sus niveles de aprobación y bajan los de desaprobación. La aprobación del Senado sube 2 puntos y llega al 23% mientras la desaprobación baja también 2 puntos y se posiciona en 66%. La Cámara de Diputados, por su lado, alcanza un 19% de aprobación luego de subir 3 puntos y un 70% de desaprobación.

Presidente y Gobierno



Independiente de su posición política,
¿Usted aprueba o desaprueba la forma como Sebastián Piñera está conduciendo su gobierno? Junio 2013

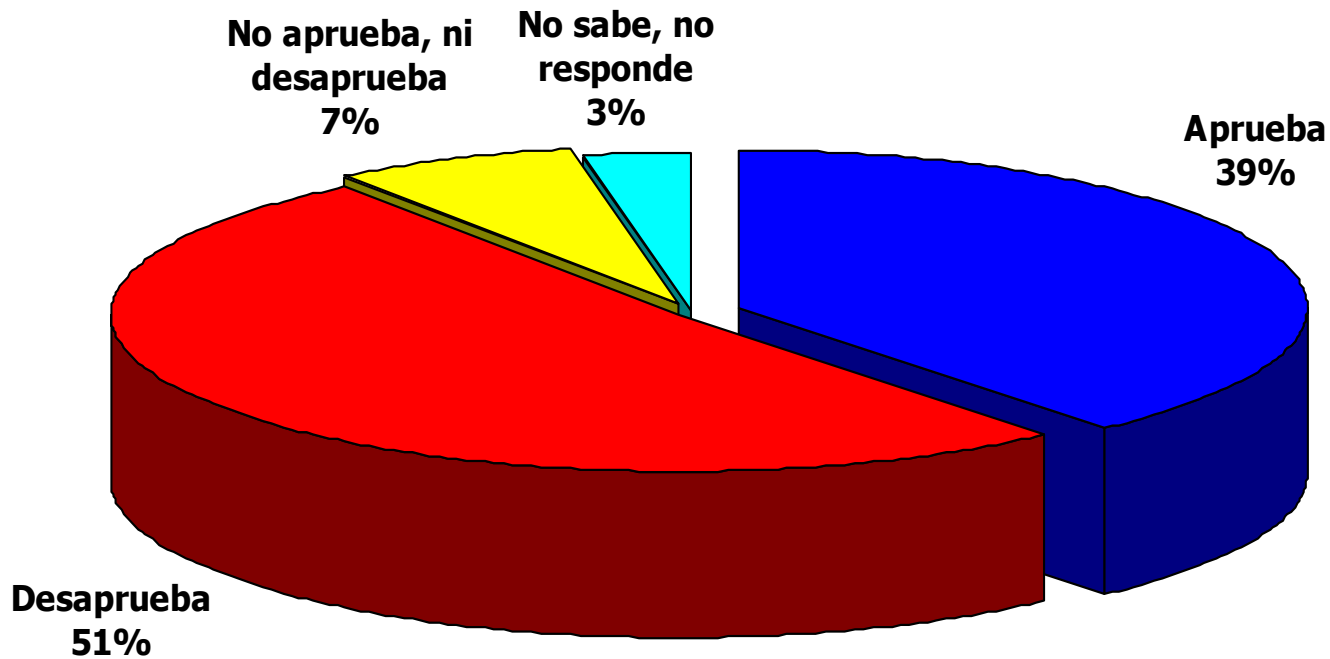

Independiente de su posición política, ¿Usted aprueba o desaprueba la forma como Sebastián Piñera está conduciendo su gobierno?



% Aprueba

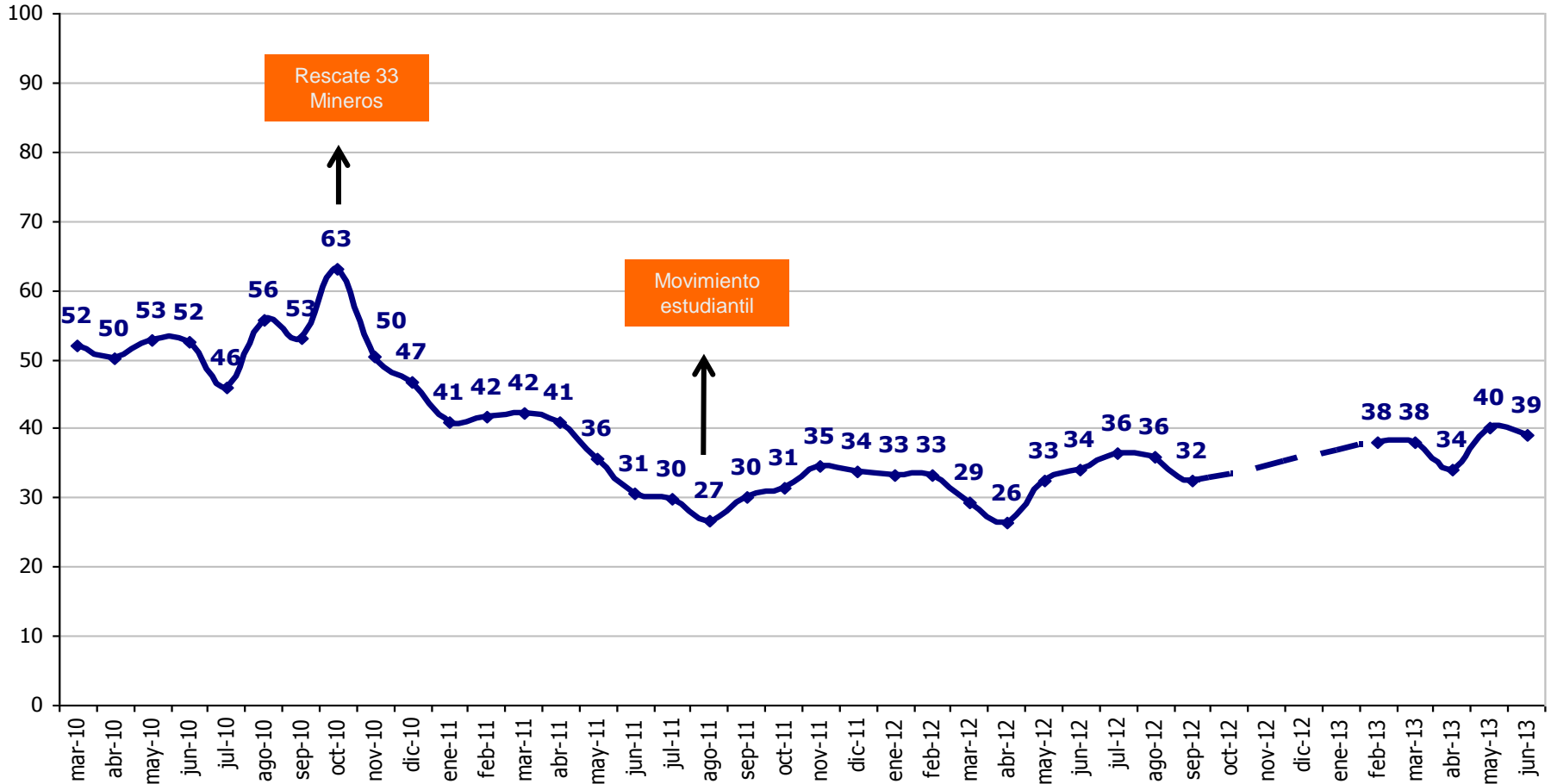

Independiente de su posición política, ¿Usted aprueba o desaprueba la forma como Sebastián Piñera está conduciendo su gobierno?



—♦ % Aprueba —■ % Desaprueba

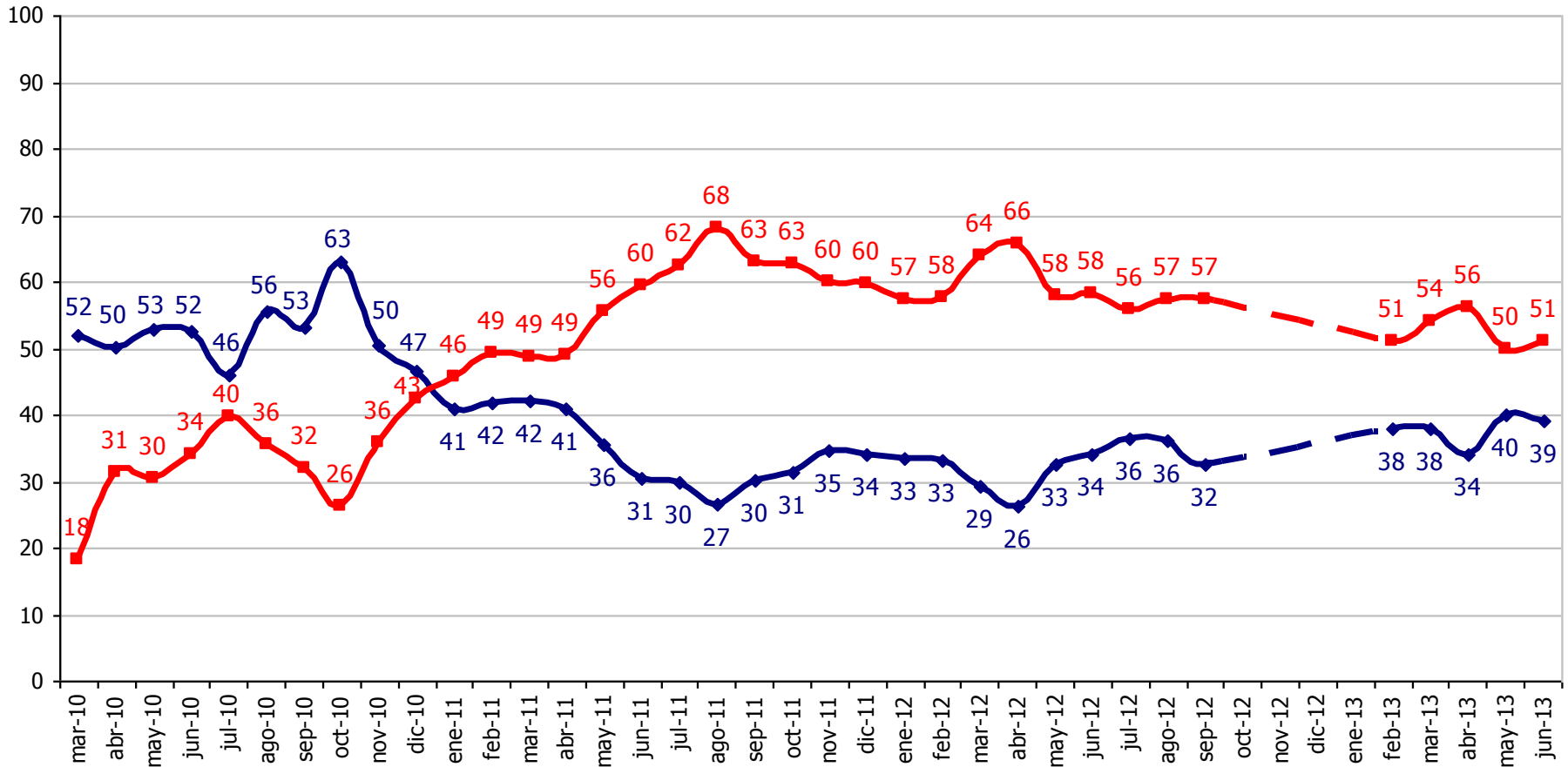

Independiente de su posición política, ¿Usted aprueba o desaprueba la forma como Sebastián Piñera está conduciendo su gobierno? Junio 2013



■ % Aprueba ■ % Desaprueba

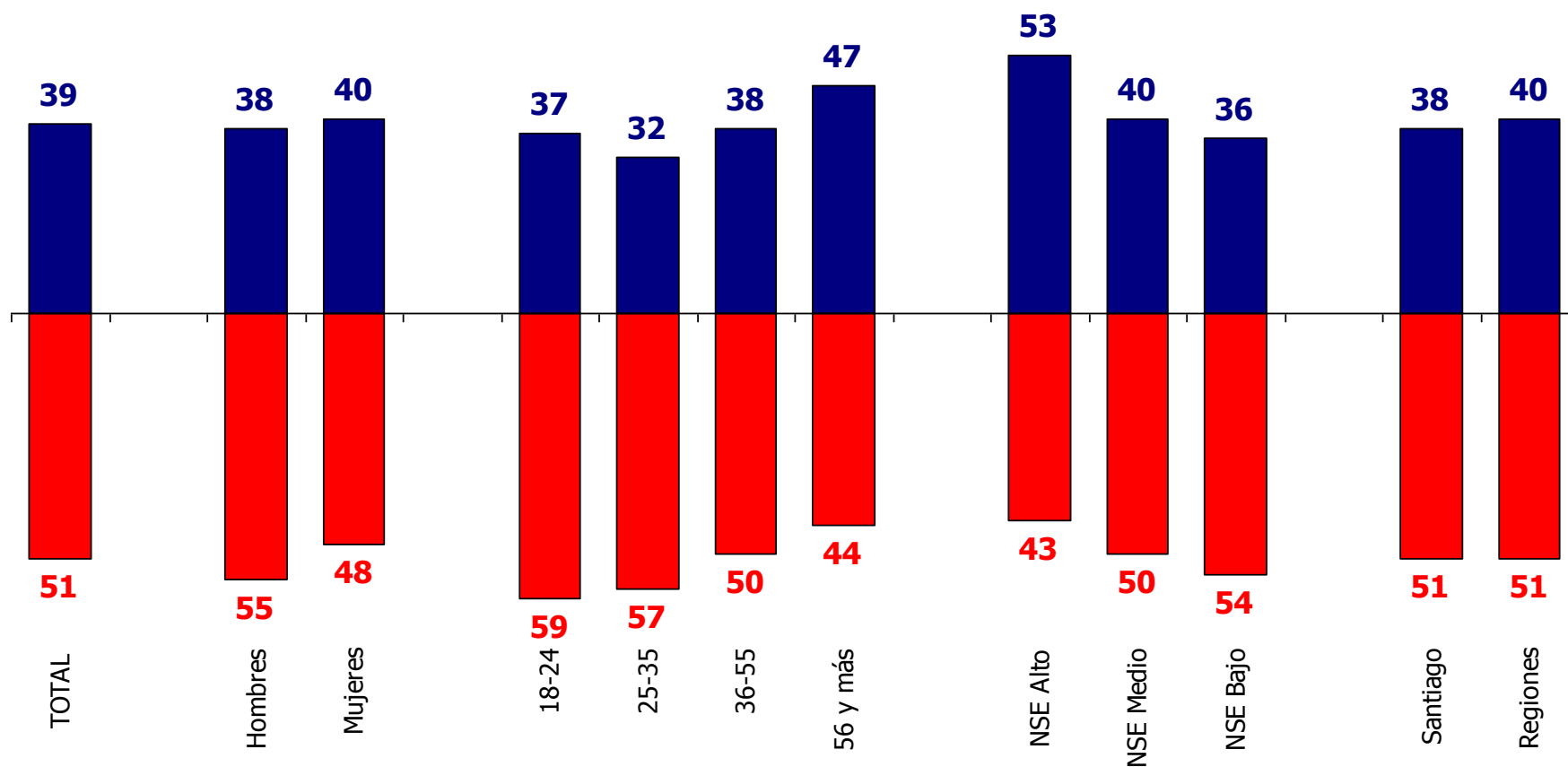

Independiente de su posición política, ¿Usted aprueba o desaprueba la forma como Sebastián Piñera está conduciendo su gobierno?



% Aprueba

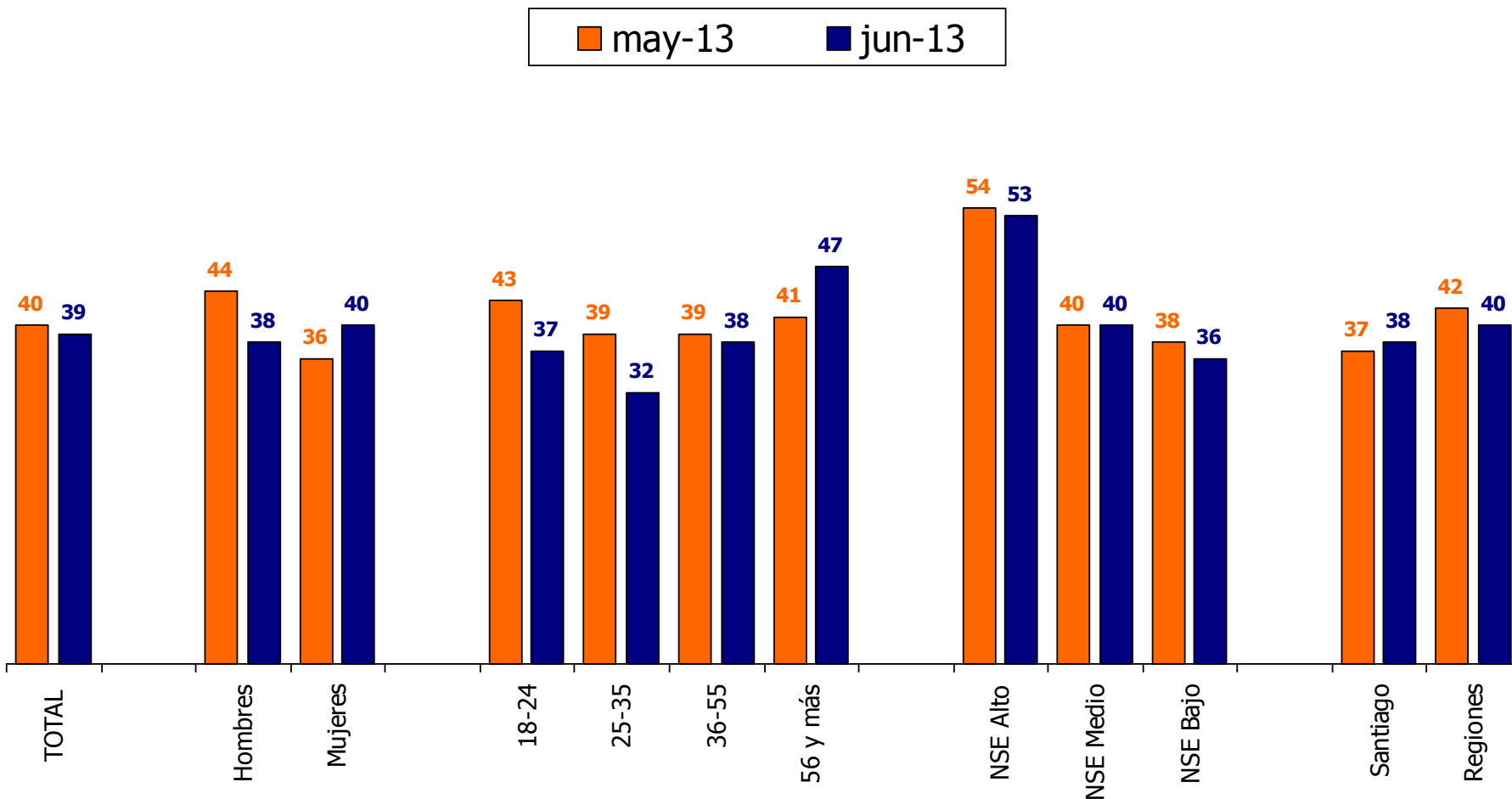



Independiente de su posición política, ¿Usted aprueba o desaprueba la forma como el Gobierno está desarrollando su labor?

◆ % Aprueba ■ % Desaprueba

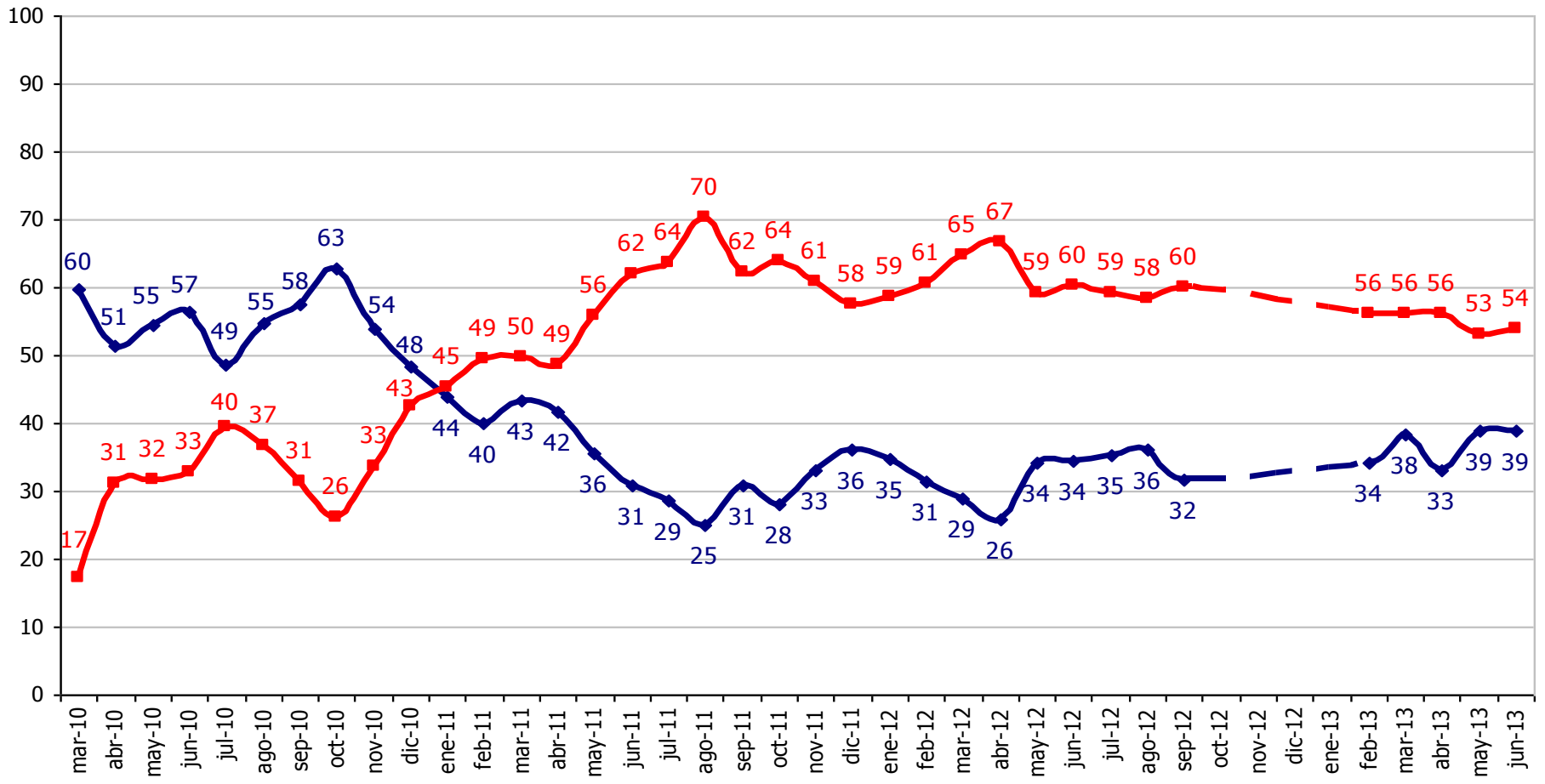

Independiente de su posición política,
 ¿Usted aprueba o desaprueba la forma como el
 ... está desarrollando su labor?



% Aprueba

—◆— Presidente Piñera —■— Gobierno

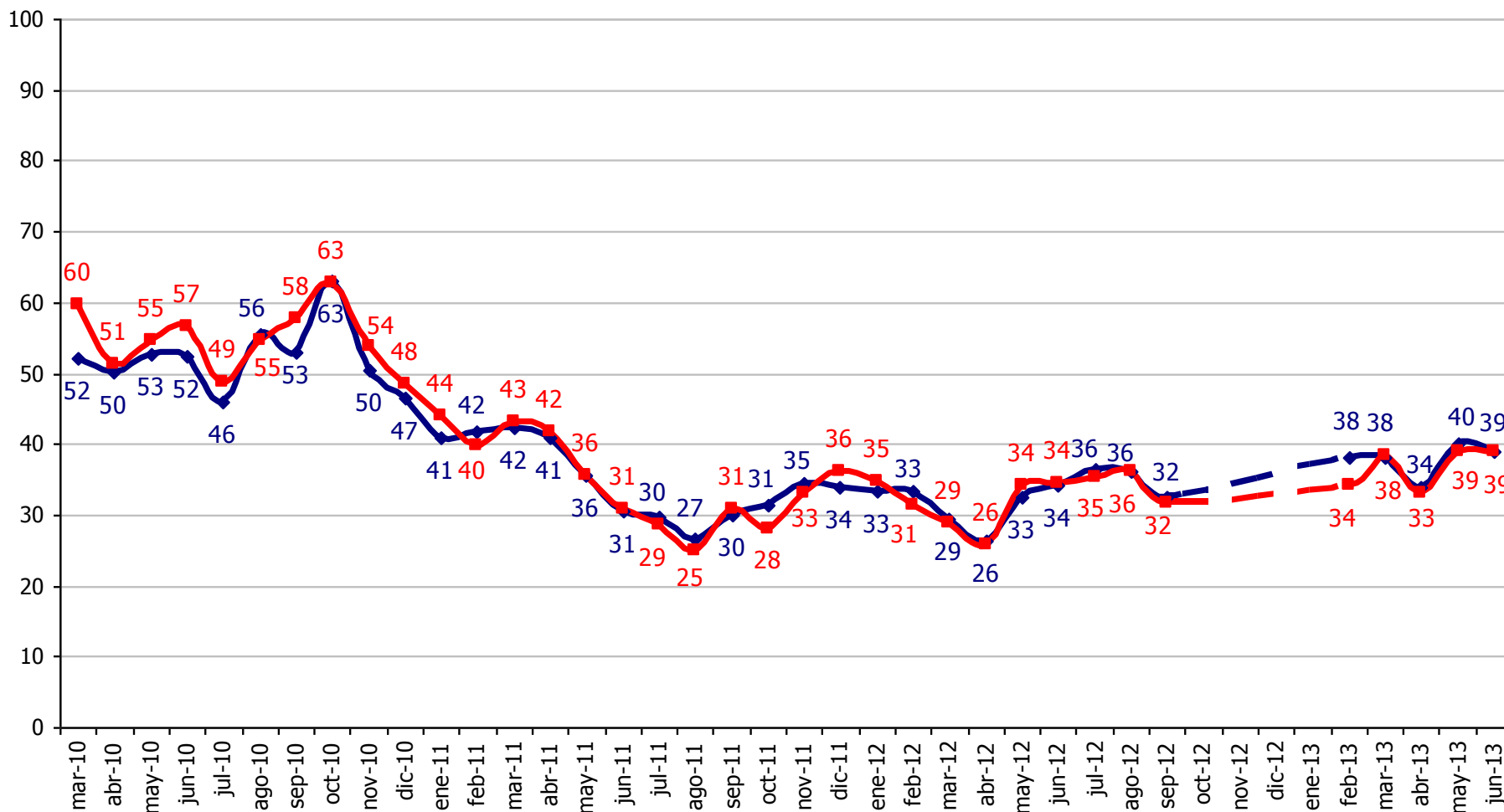

Atributos presidenciales

¿Cuánto cumple el Presidente Sebastián Piñera con las siguientes características? Junio 2013



■ % Mucho + Algo ■ % Poco + Nada

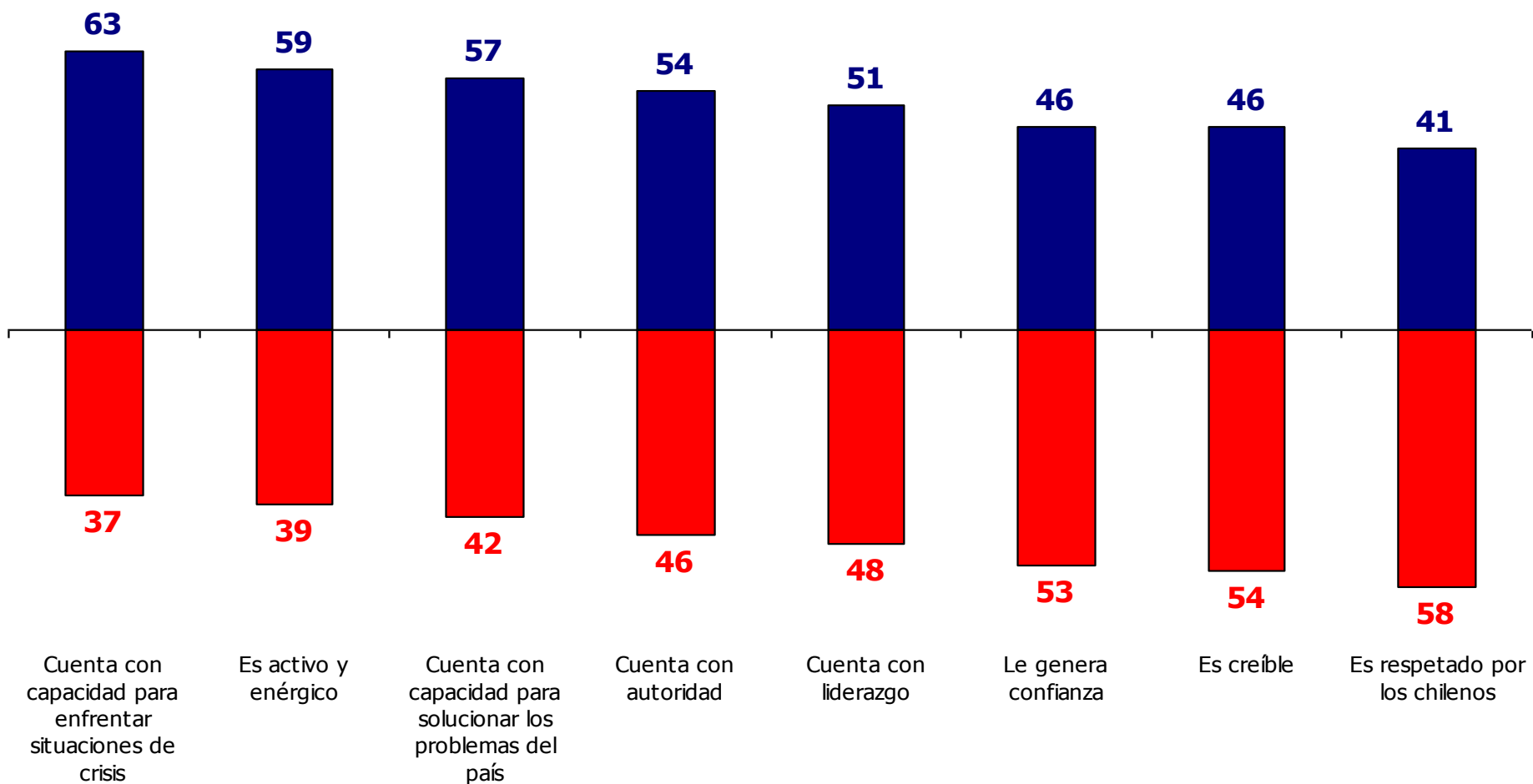

¿Cuánto cumple el Presidente Sebastián Piñera con las siguientes características?



% Mucho + Algo

■ may-13 ■ jun-13

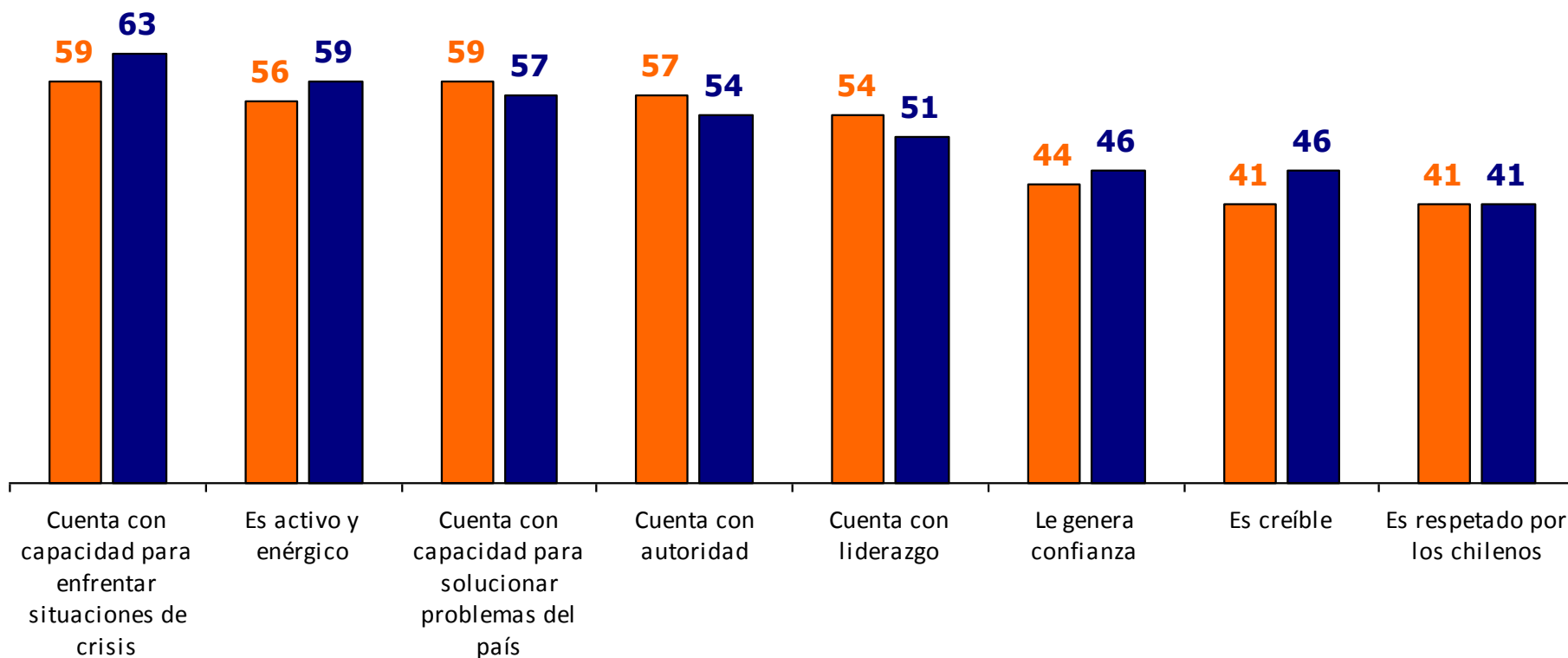

Áreas de Gestión

Independiente de su posición política, ¿Usted aprueba o desaprueba la forma como Sebastián Piñera y su equipo de gobierno están manejando los siguientes temas? Junio 2013

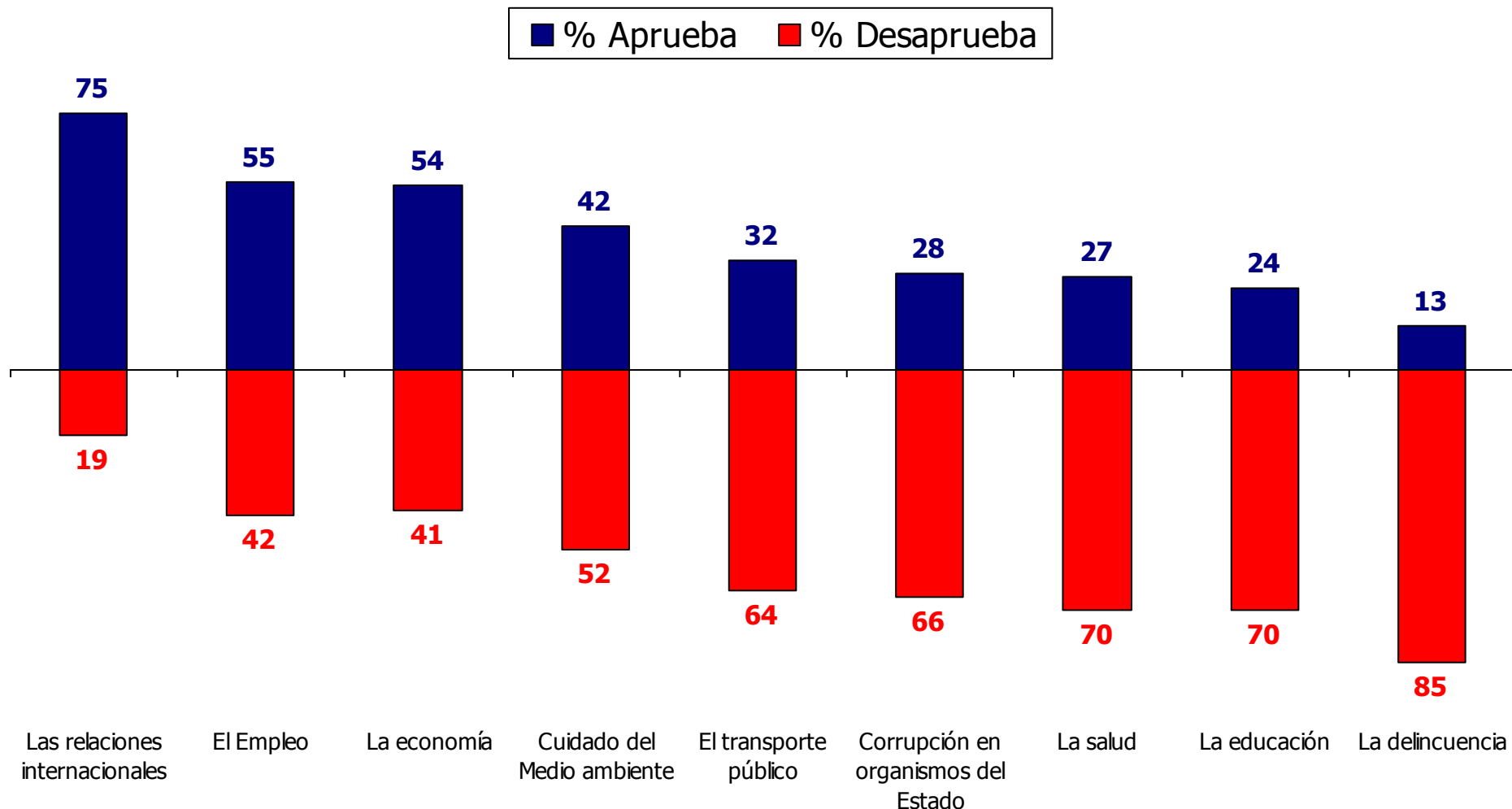

Independiente de su posición política,
 ¿Usted aprueba o desaprueba la forma como
 Sebastián Piñera y su equipo de gobierno están
 manejando los siguientes temas?



% Aprueba

■ may-13

■ jun-13

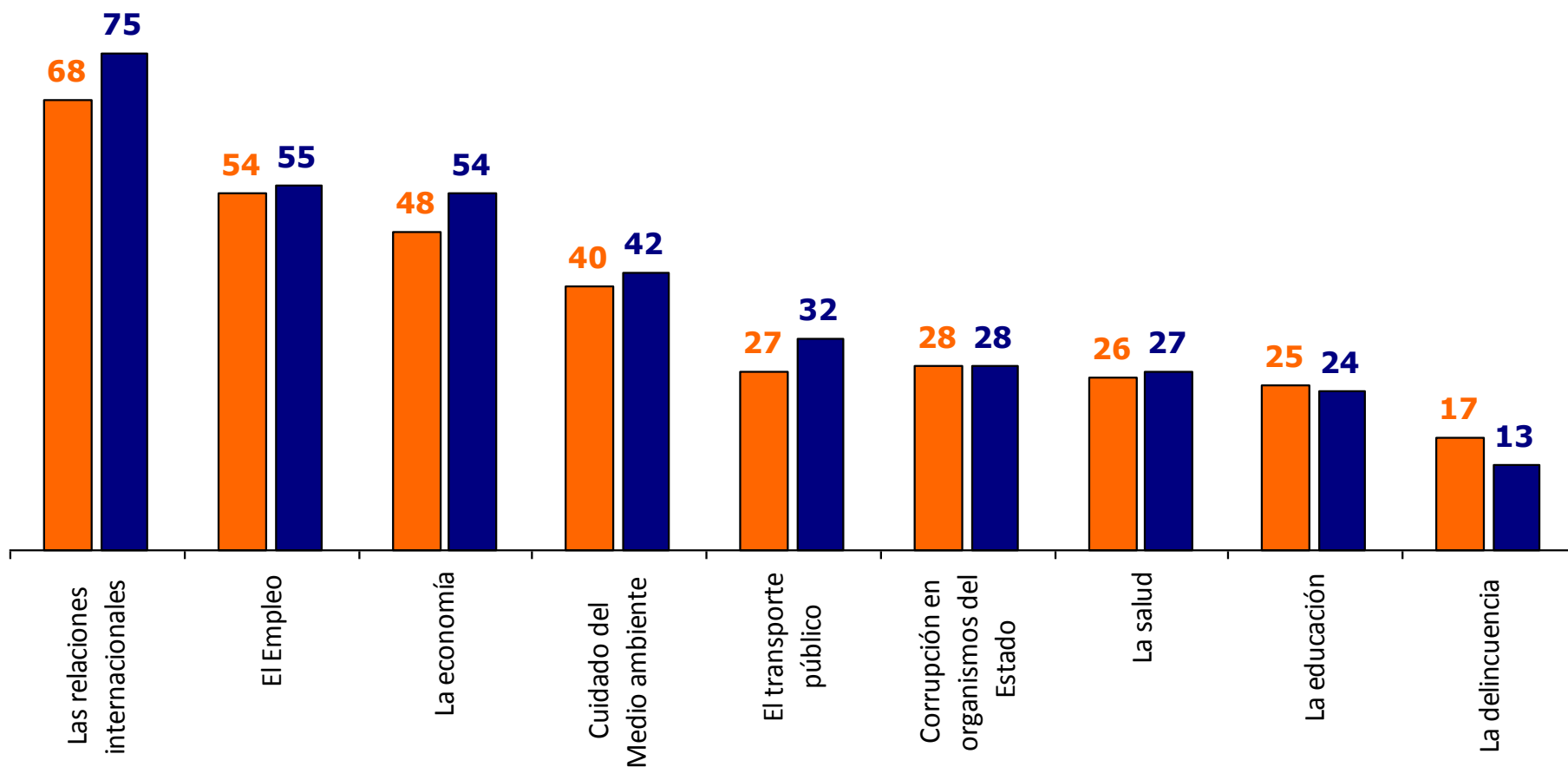

¿Usted aprueba o desaprueba como Sebastián Piñera y su equipo de gobierno están manejando las Relaciones internacionales?

—◆— % Aprueba —■— % Desaprueba

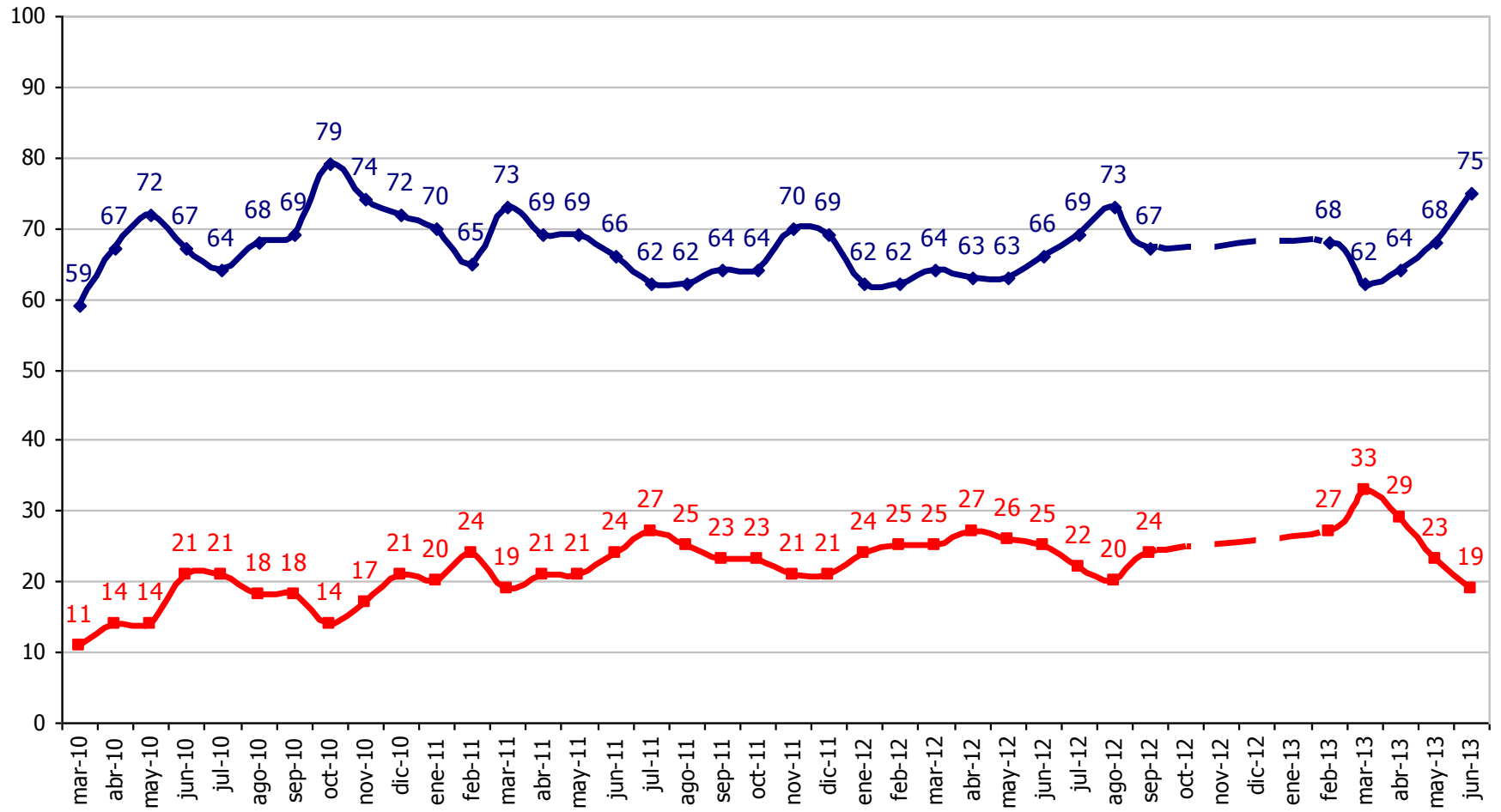

¿Usted aprueba o desaprueba como Sebastián Piñera y su equipo de gobierno están manejando el Empleo?

◆ % Aprueba ■ % Desaprueba

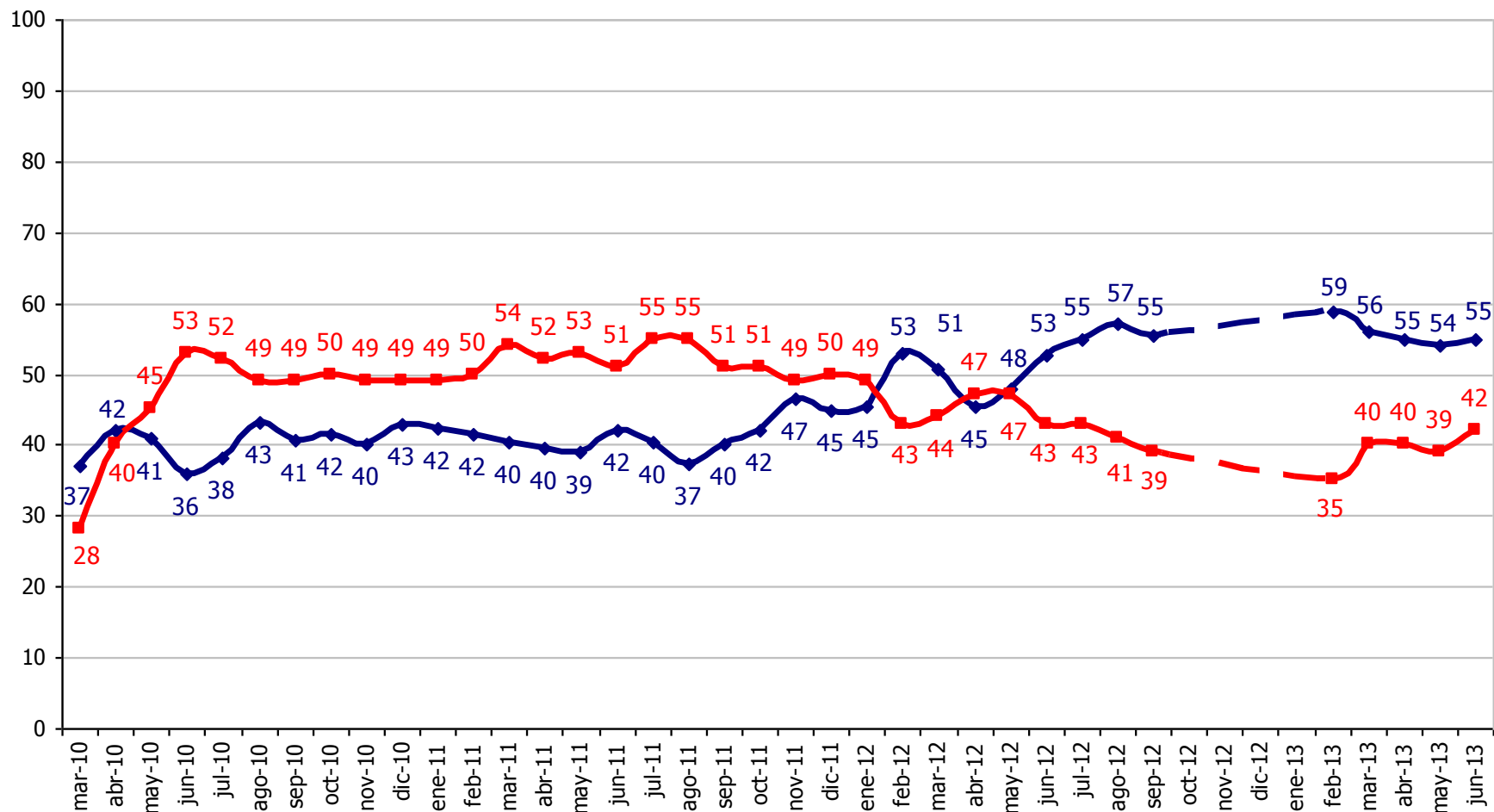

¿Usted aprueba o desaprueba como Sebastián Piñera y su equipo de gobierno están manejando la Economía?

◆ % Aprueba ■ % Desaprueba

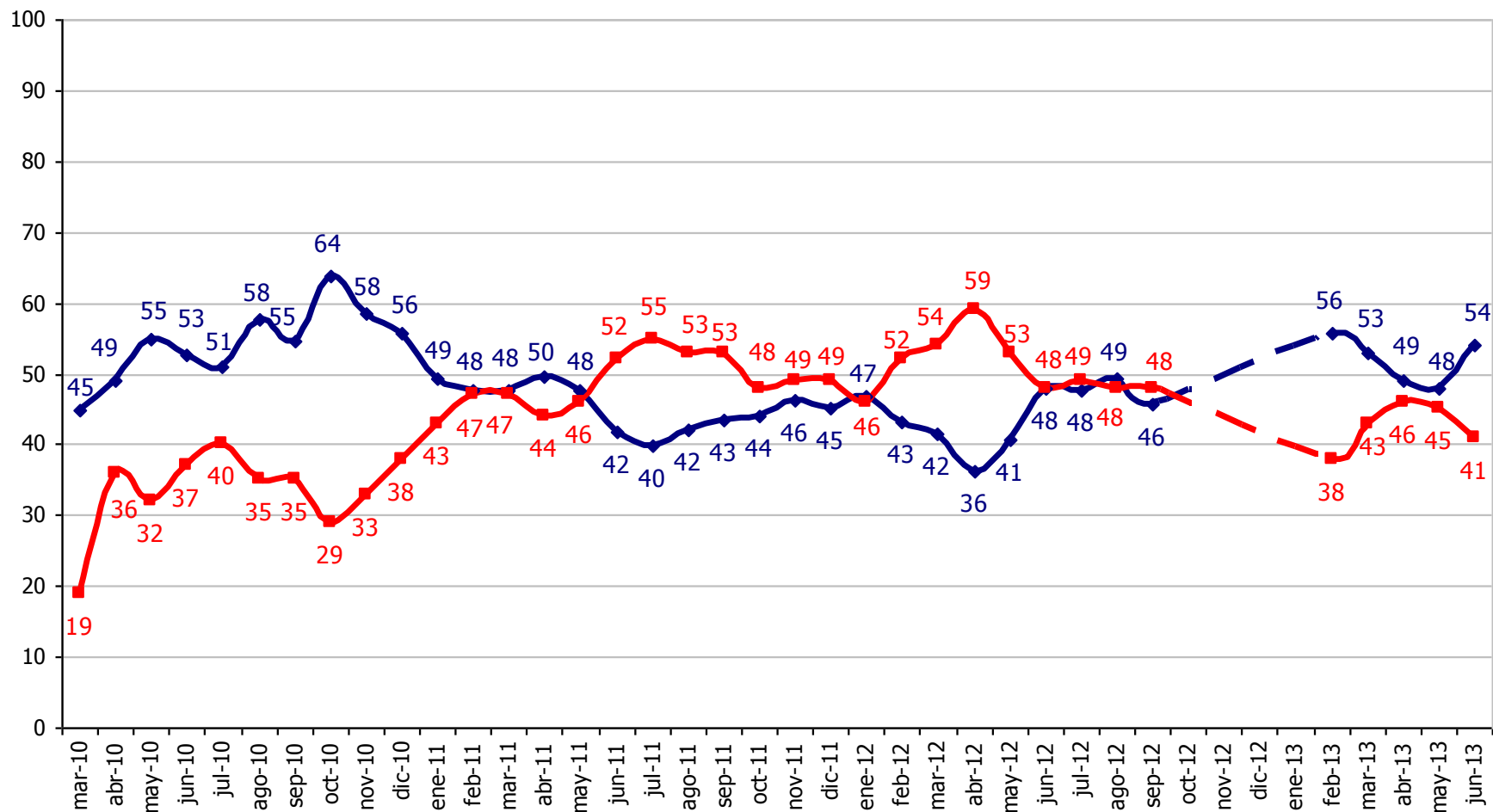

¿Usted aprueba o desaprueba como Sebastián Piñera y su equipo de gobierno están manejando el Cuidado del Medio Ambiente?

—◆— % Aprueba —■— % Desaprueba

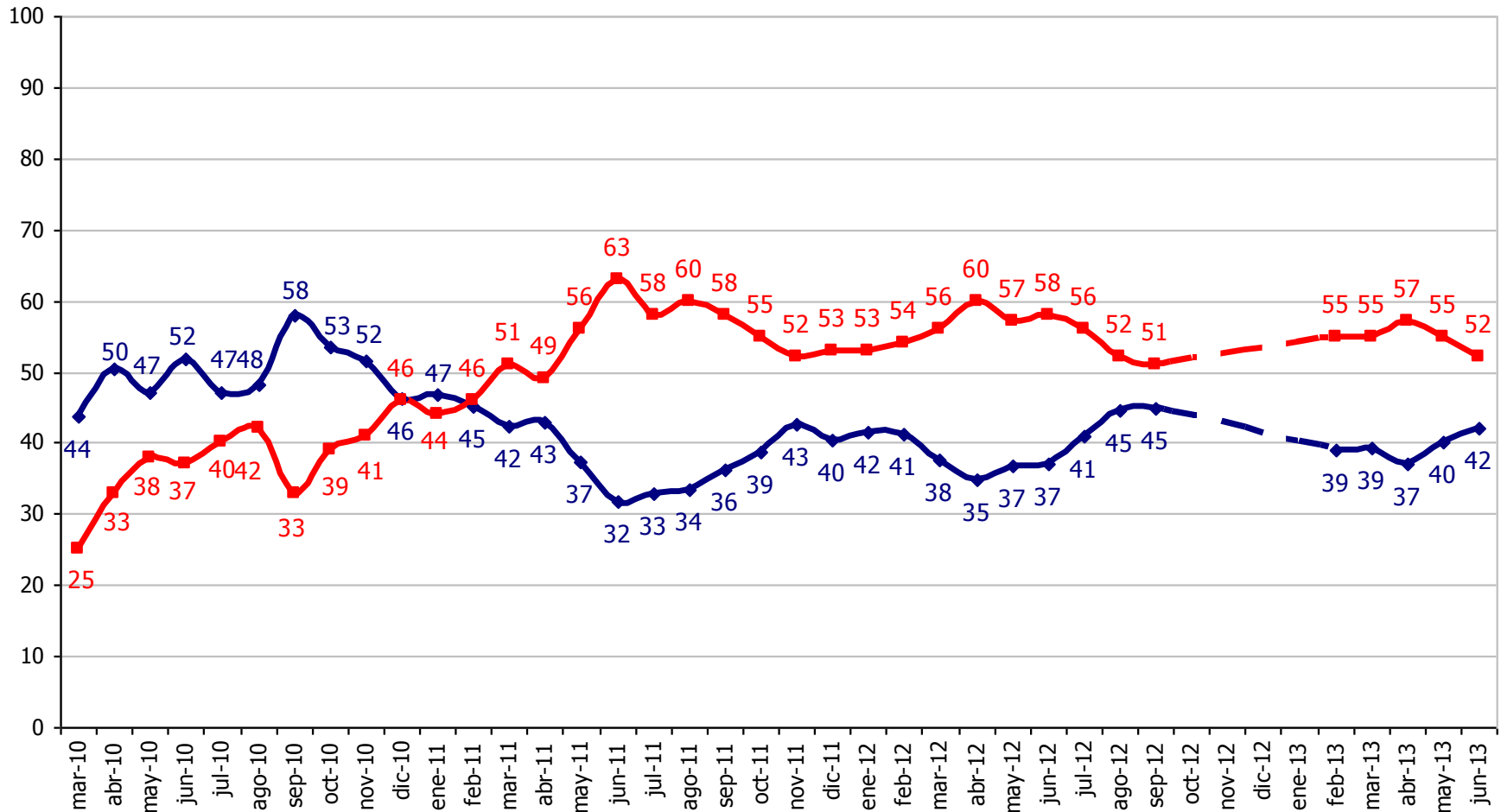

¿Usted aprueba o desaprueba como Sebastián Piñera y su equipo de gobierno están manejando la Corrupción en Organismos del Estado?

—◆ % Aprueba —■ % Desaprueba

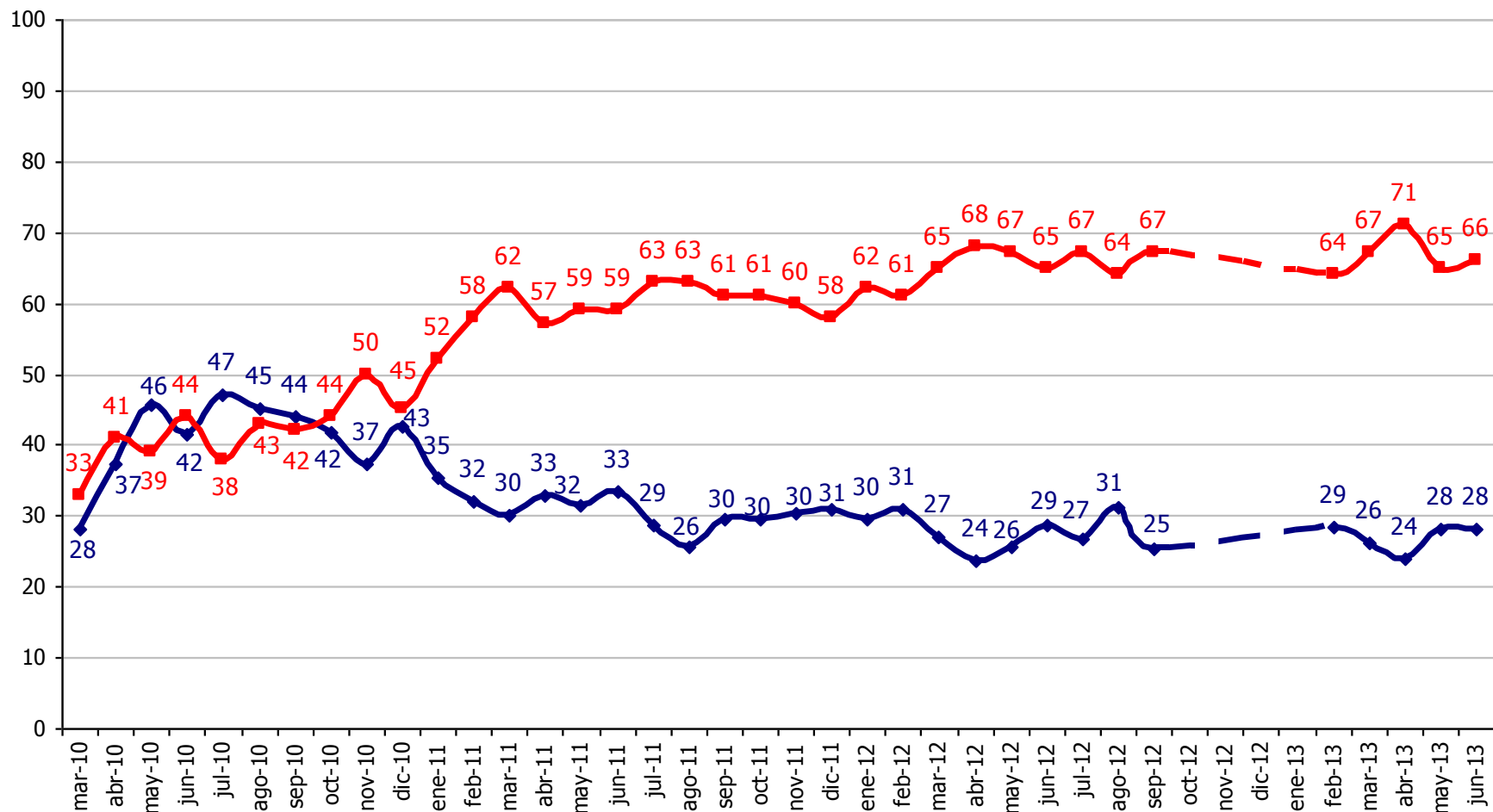

¿Usted aprueba o desaprueba como Sebastián Piñera y su equipo de gobierno están manejando la Salud?

—◆— % Aprueba —■— % Desaprueba

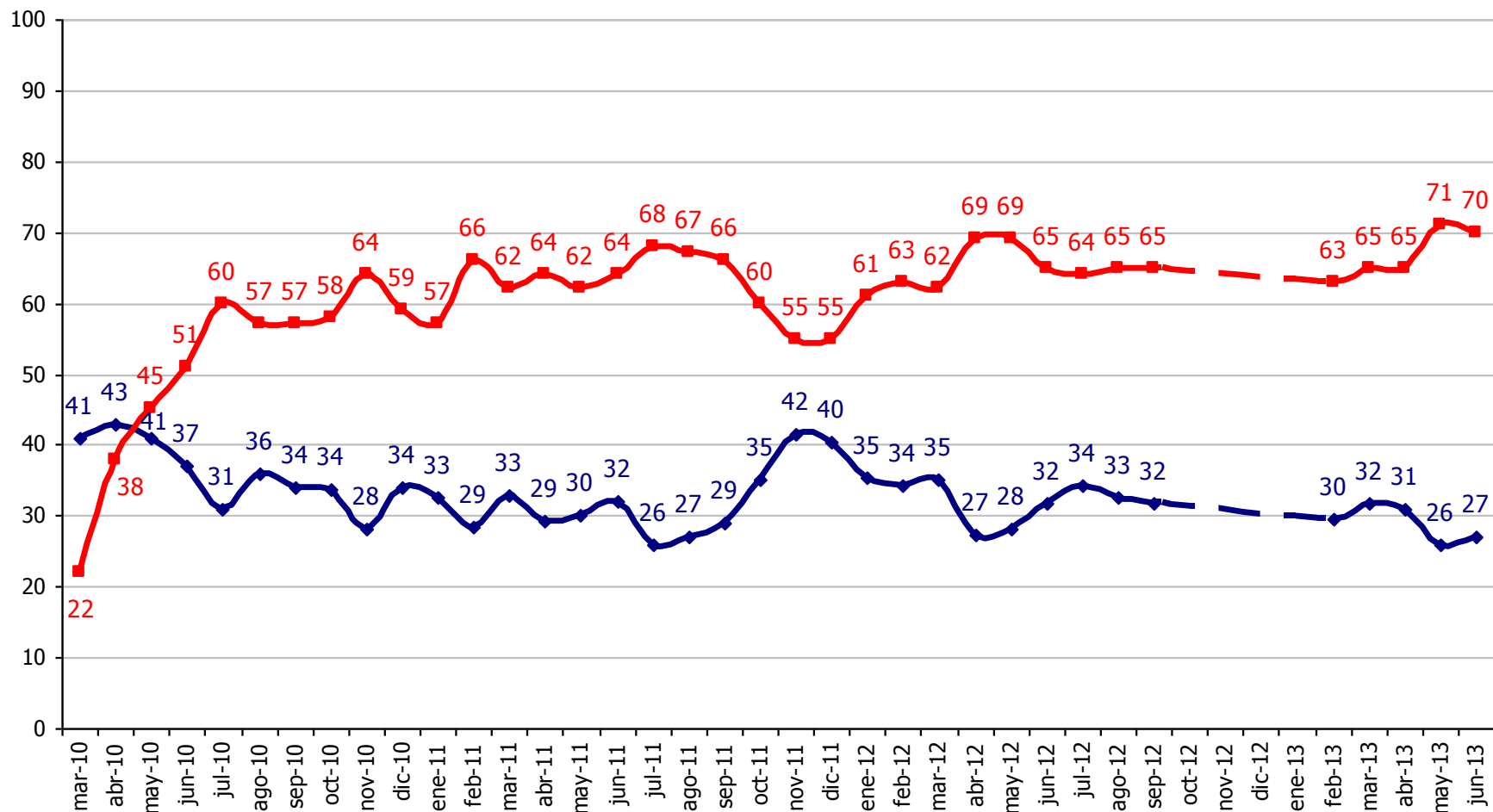

¿Usted aprueba o desaprueba como Sebastián Piñera y su equipo de gobierno están manejando la Educación?

—●— % Aprueba —■— % Desaprueba

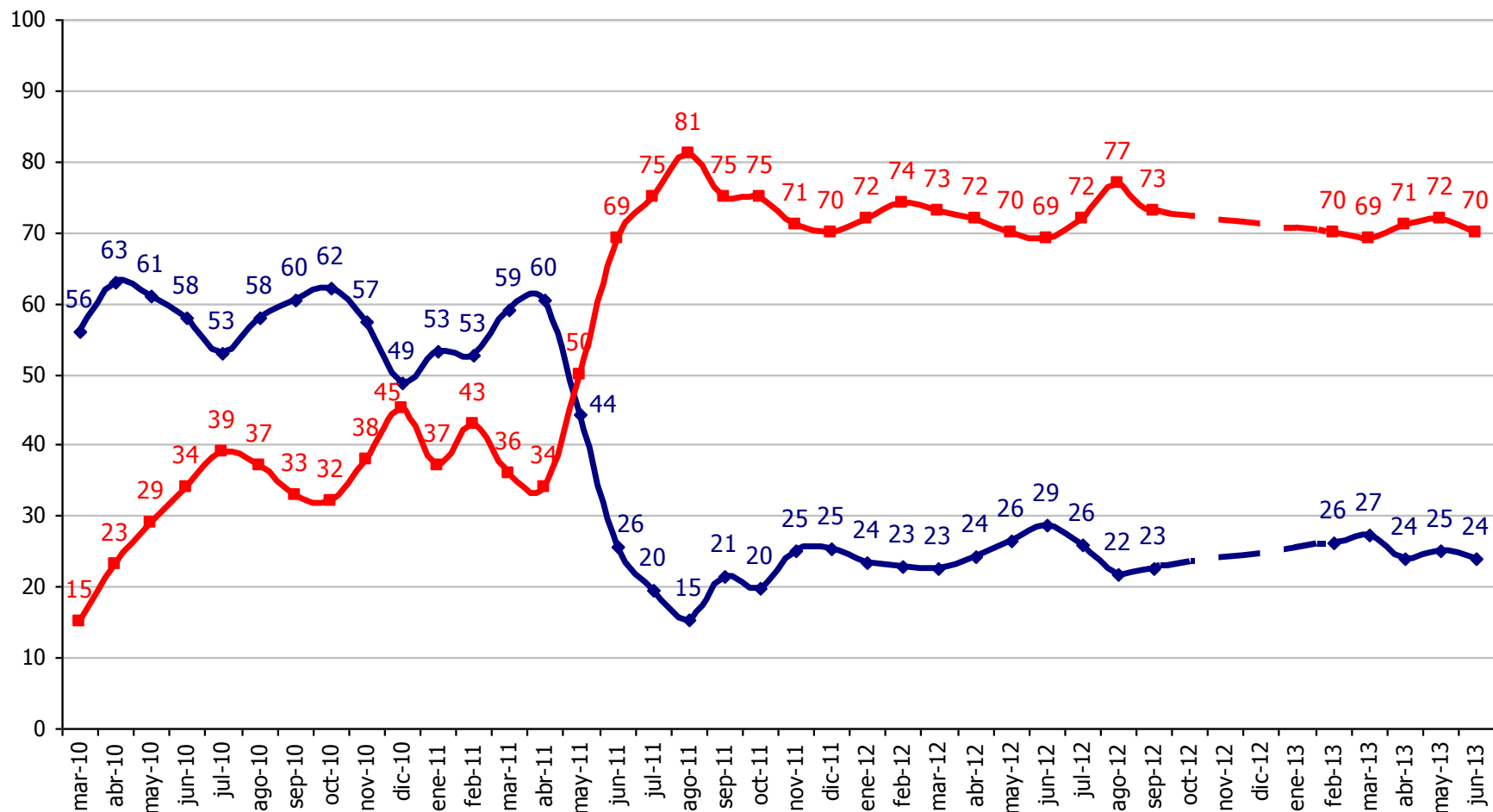

¿Usted aprueba o desaprueba como Sebastián Piñera y su equipo de gobierno están manejando la Delincuencia?

—◆— % Aprueba —■— % Desaprueba

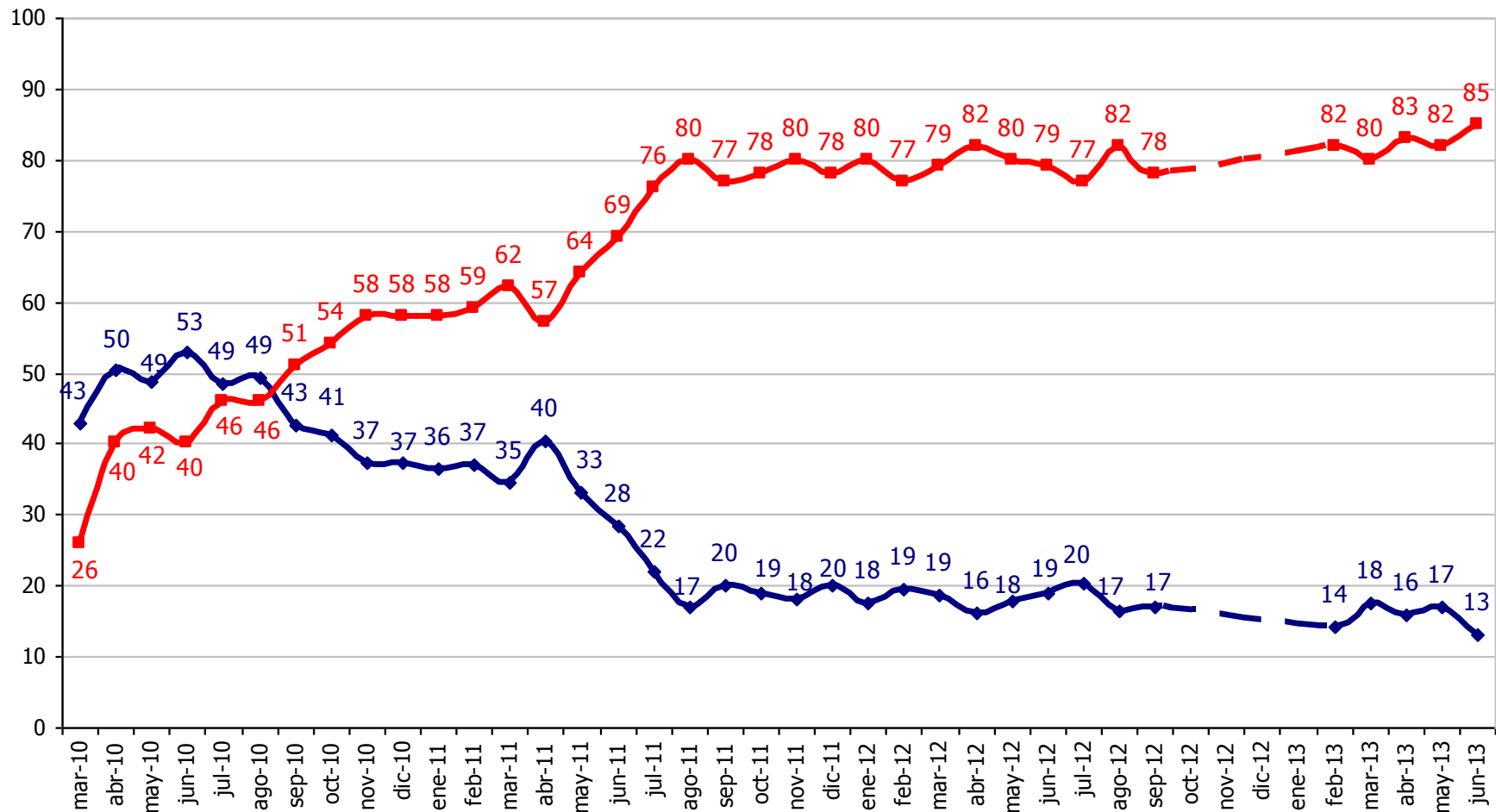

¿Usted aprueba o desaprueba como Sebastián Piñera y su equipo de gobierno están manejando el Transporte Público?

—◆— % Aprueba —■— % Desaprueba

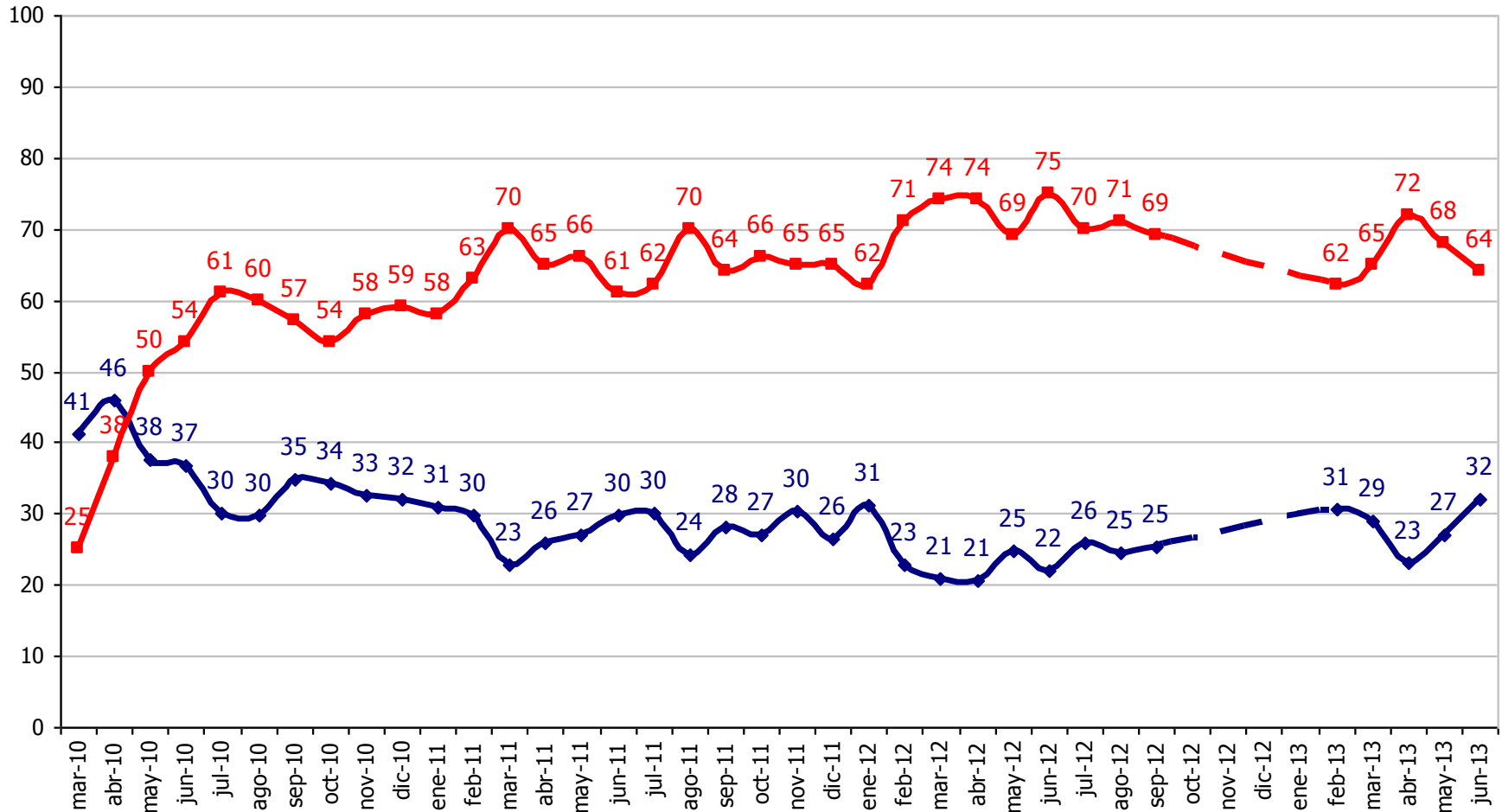

¿Usted aprueba o desaprueba como Sebastián Piñera y su equipo de gobierno están manejando el Transporte Público?

◆ % Aprobación Santiago ◆ % Aprobación Regiones

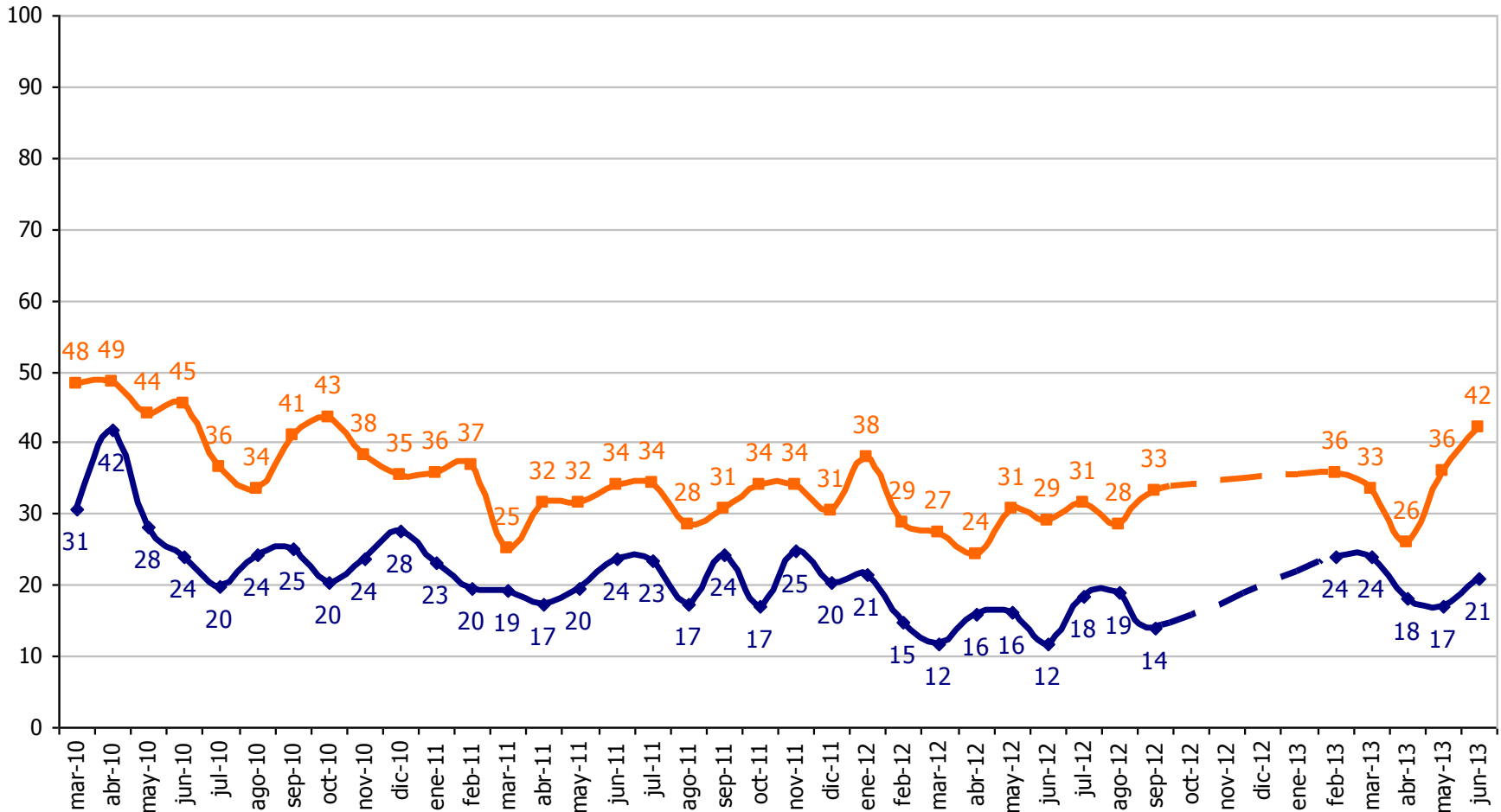

Gabinete

¿Usted conoce o ha oído hablar de los siguientes ministros del Gabinete?



% Conoce

■ may-13 ■ jun-13

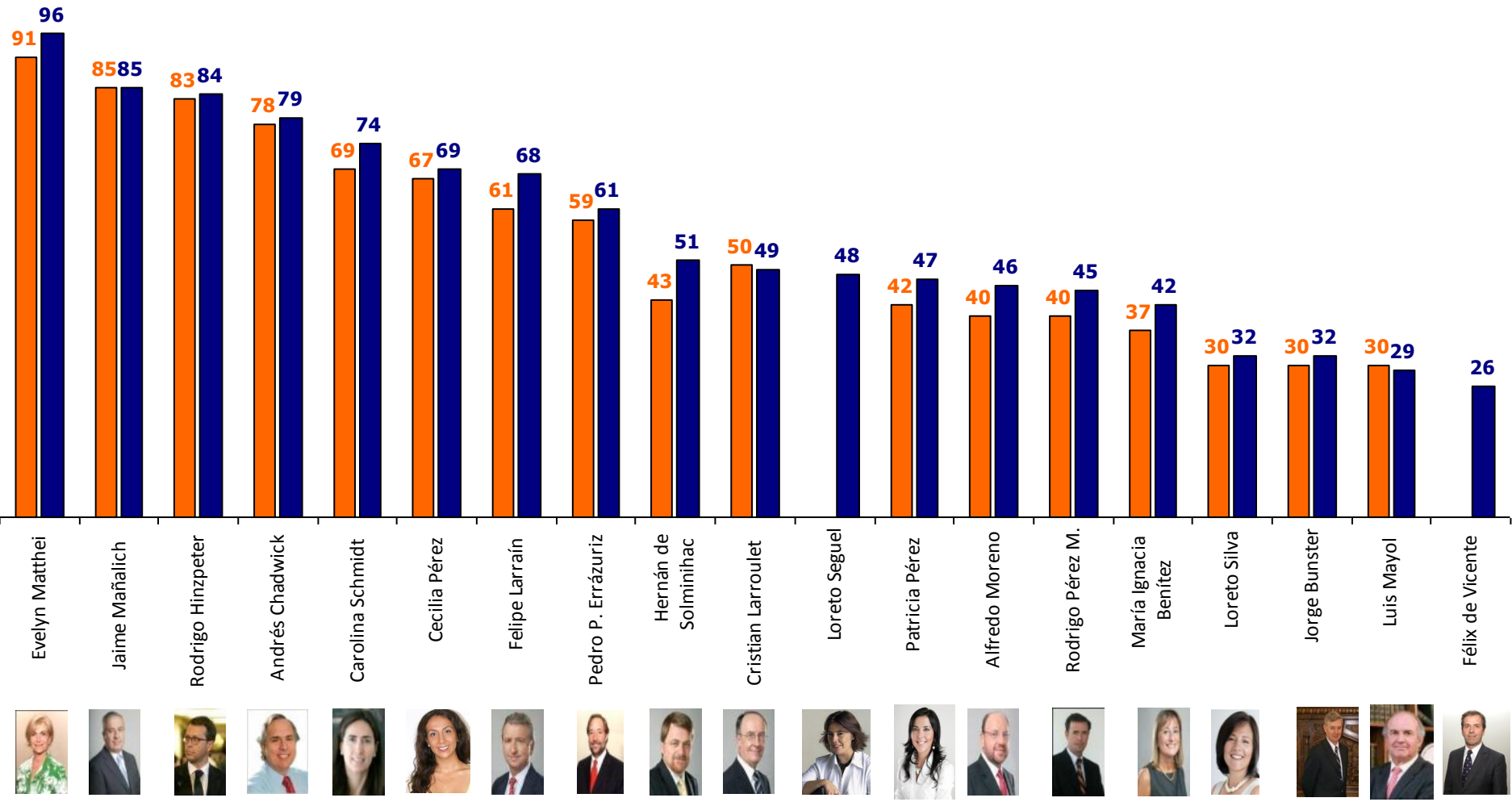

¿Usted aprueba o desaprueba como los siguientes ministros están desarrollando su labor? Junio 2013

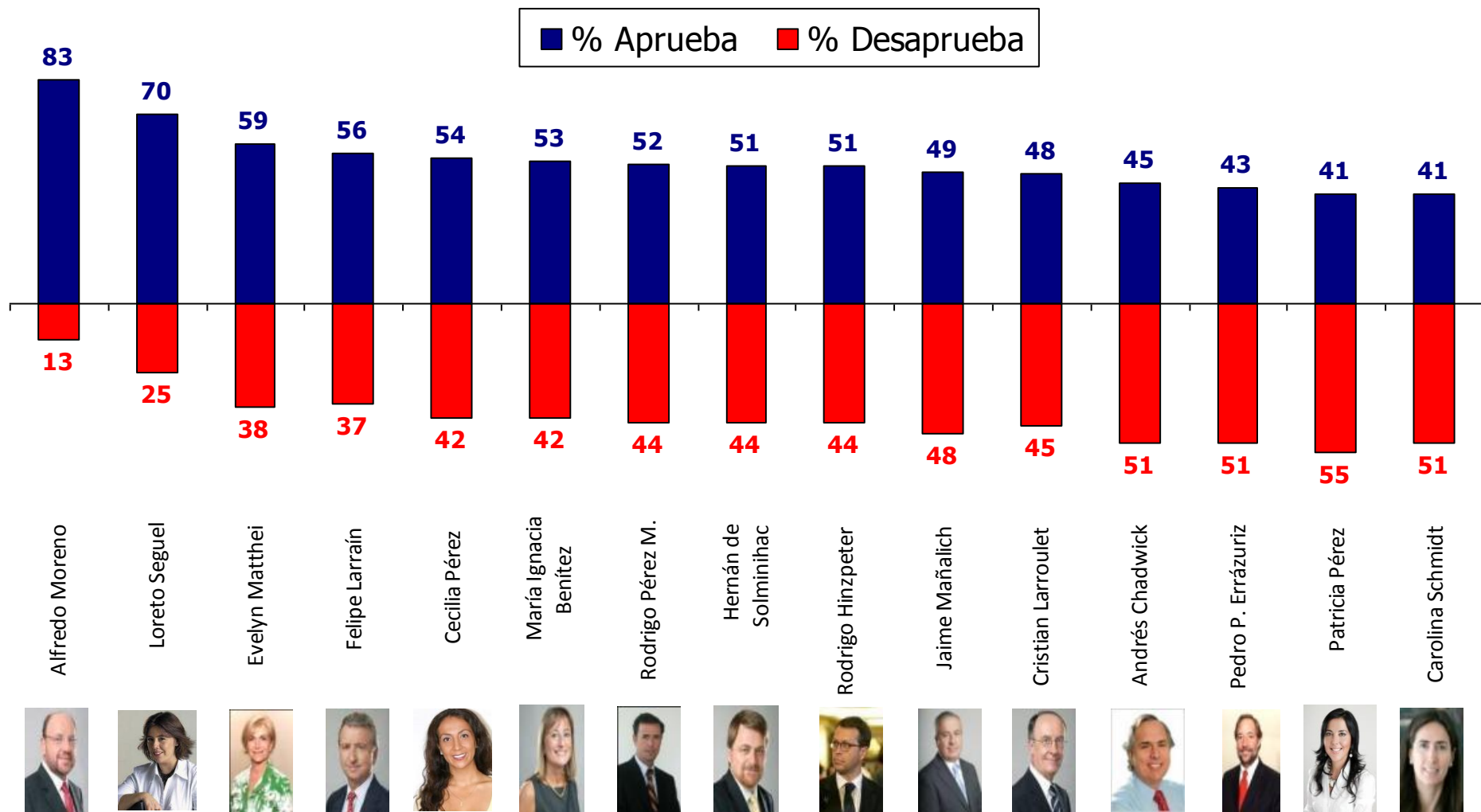

• Solo se evalúan los ministros que obtienen sobre un 40% de conocimiento. Aprobación en base a porcentaje que "Si conoce" al ministro
 • La diferencia para completar 100% en cada Ministro corresponde a las respuestas "no aprueba, ni desaprueba" + "no sabe, no contesta"
 © GfK 2013 | ENCUESTA DE OPINIÓN PÚBLICA: EVALUACIÓN GESTIÓN DE GOBIERNO | JUNIO 2013

¿Usted aprueba o desaprueba como los siguientes ministros están desarrollando su labor?



% Aprueba

■ may-13 ■ jun-13

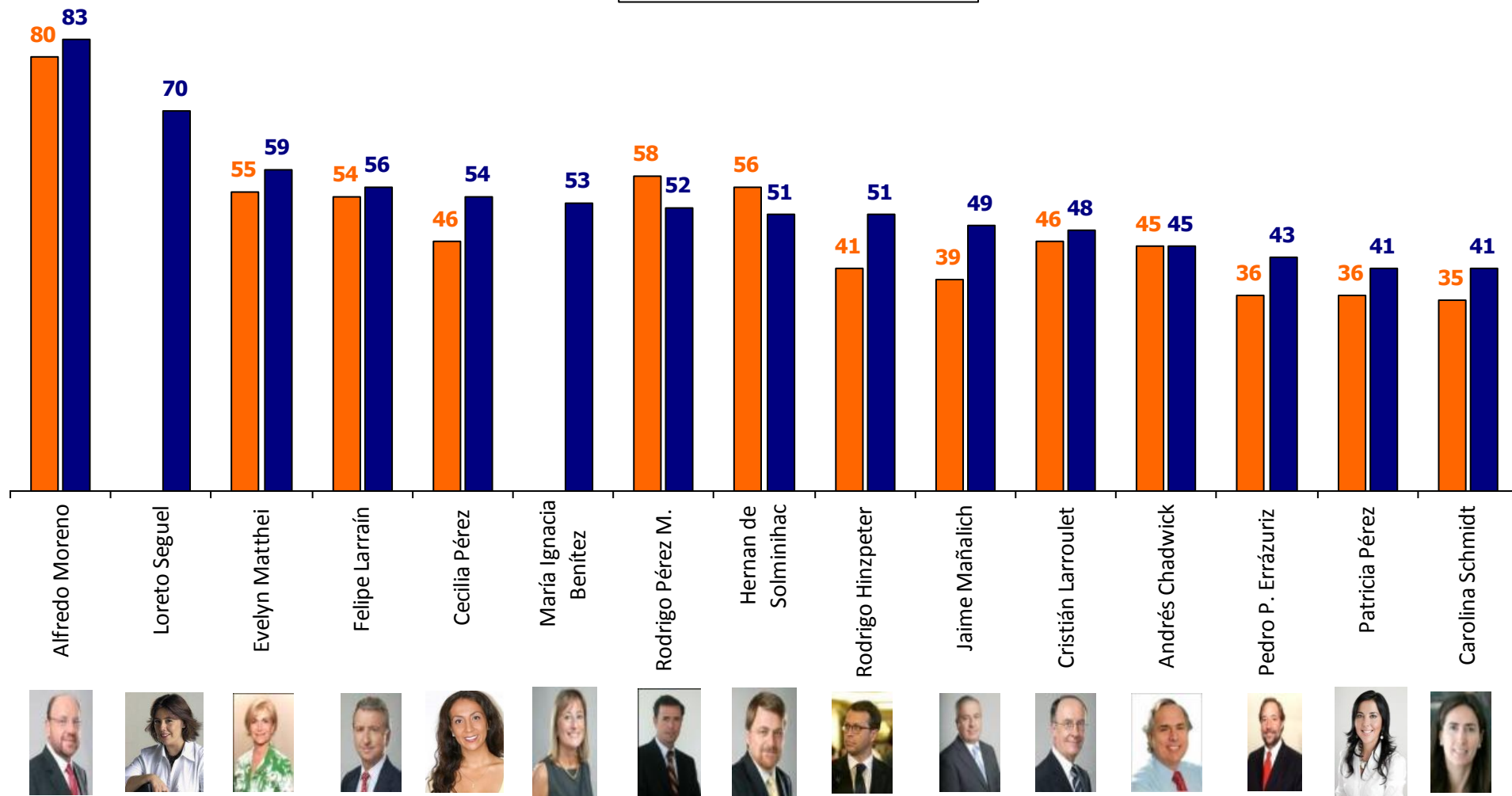

¿Aprueba o desaprueba como el ministro Alfredo Moreno está desarrollando su labor? (46% conocimiento)



—◆— % Aprueba —■— % Desaprueba

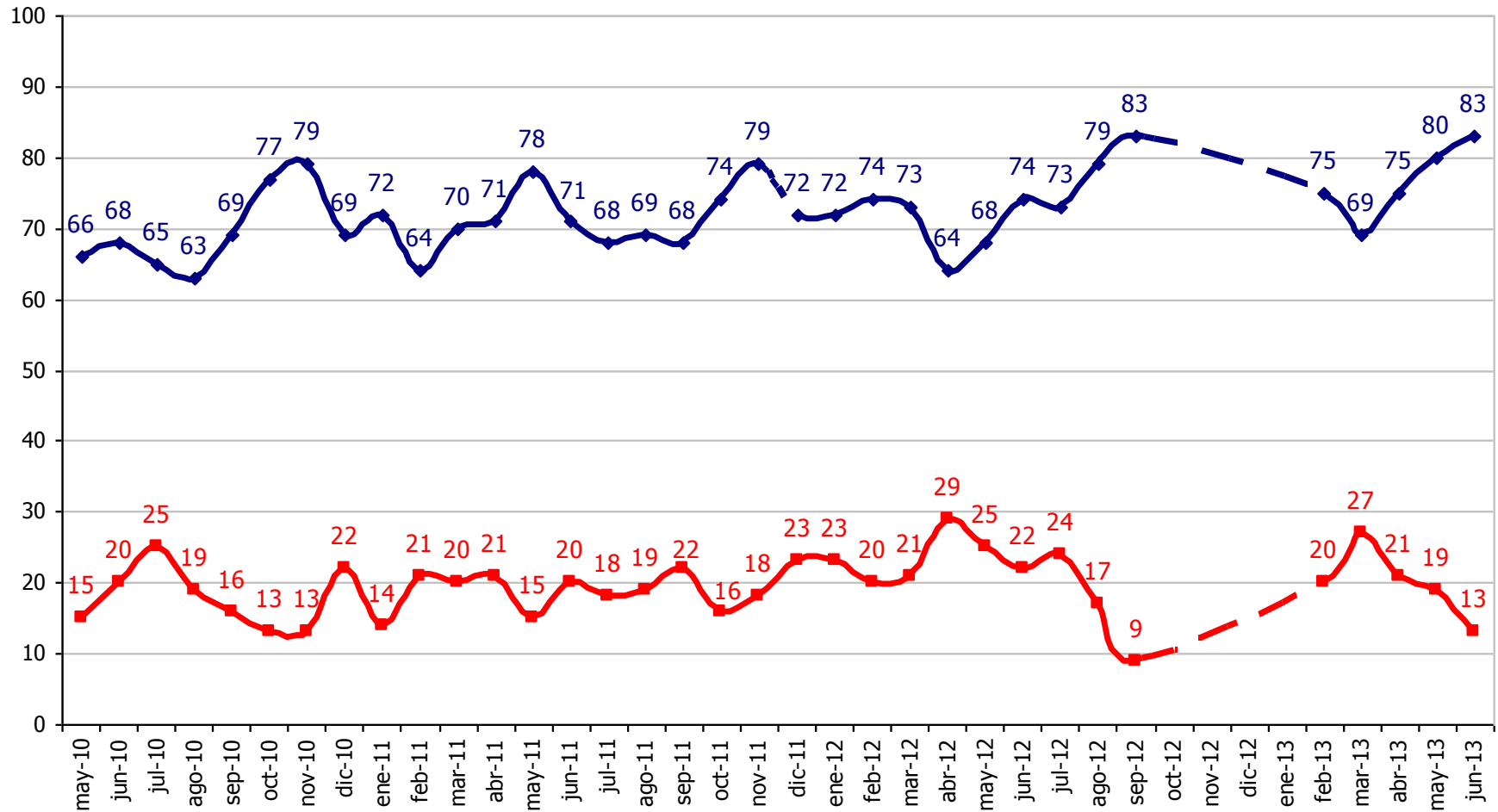

¿Aprueba o desaprueba como la ministra Evelyn Matthei está desarrollando su labor? (96% de conocimiento)



◆ % Aprueba ■ % Desaprueba

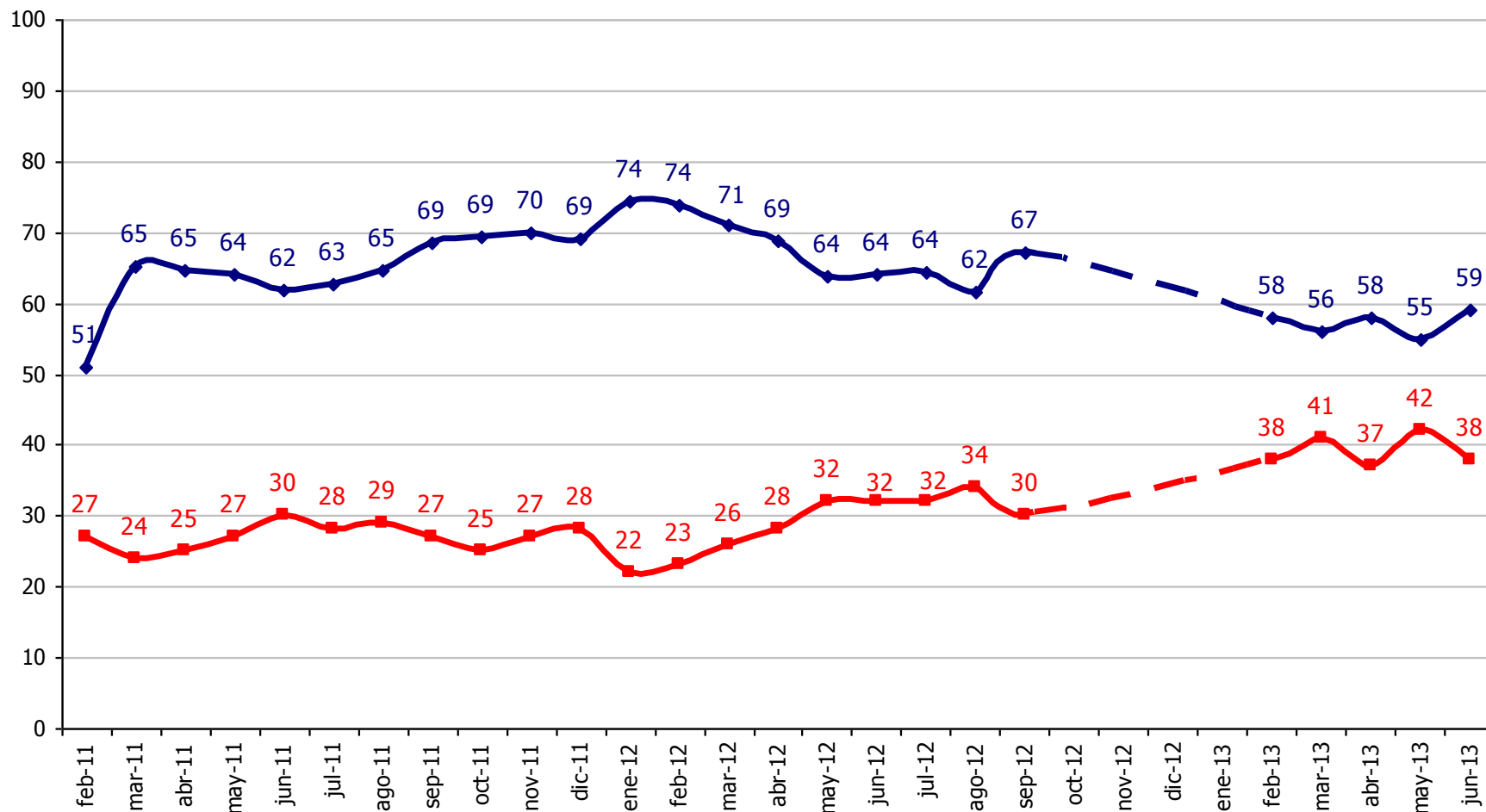

¿Aprueba o desaprueba como el ministro Felipe Larraín está desarrollando su labor? (68% de conocimiento)



—◆— % Aprueba —■— % Desaprueba

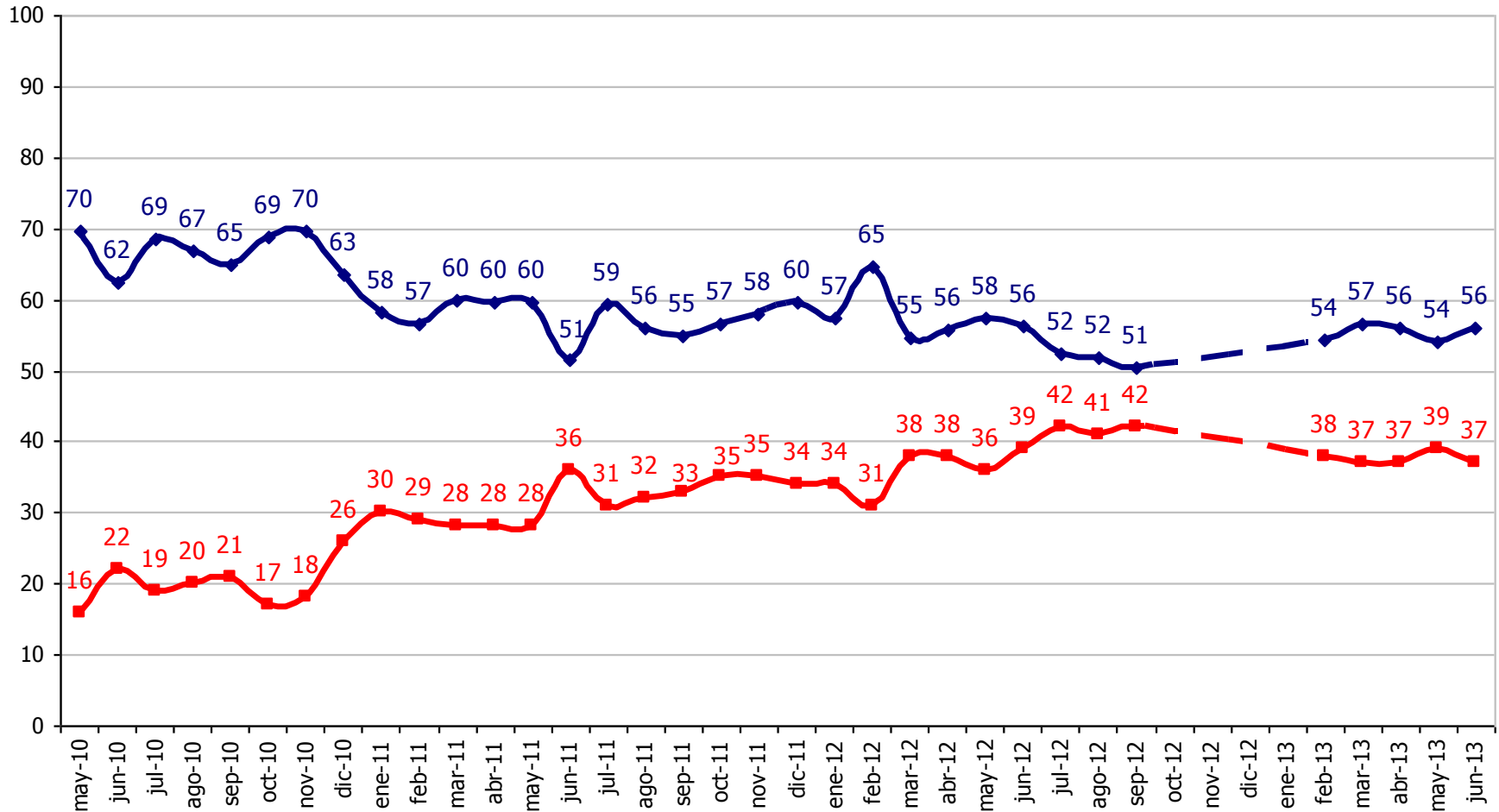

¿Aprueba o desaprueba como la ministra Cecilia Pérez está desarrollando su labor? (69% conocimiento)



◆ % Aprueba ■ % Desaprueba

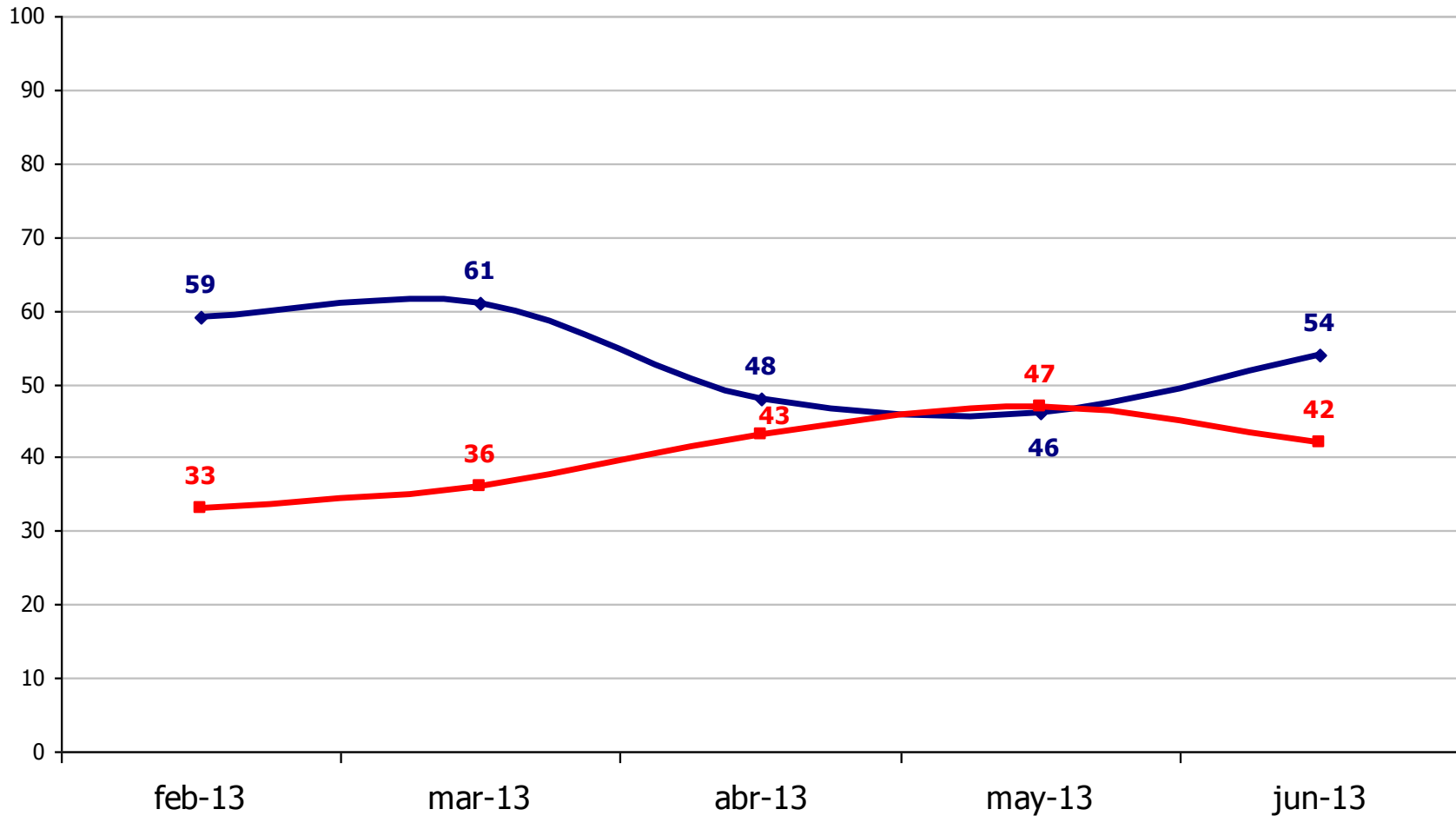

¿Aprueba o desaprueba como el ministro Rodrigo Hinzpeter está desarrollando su labor? (84% de conocimiento)



—◆— % Aprueba —■— % Desaprueba

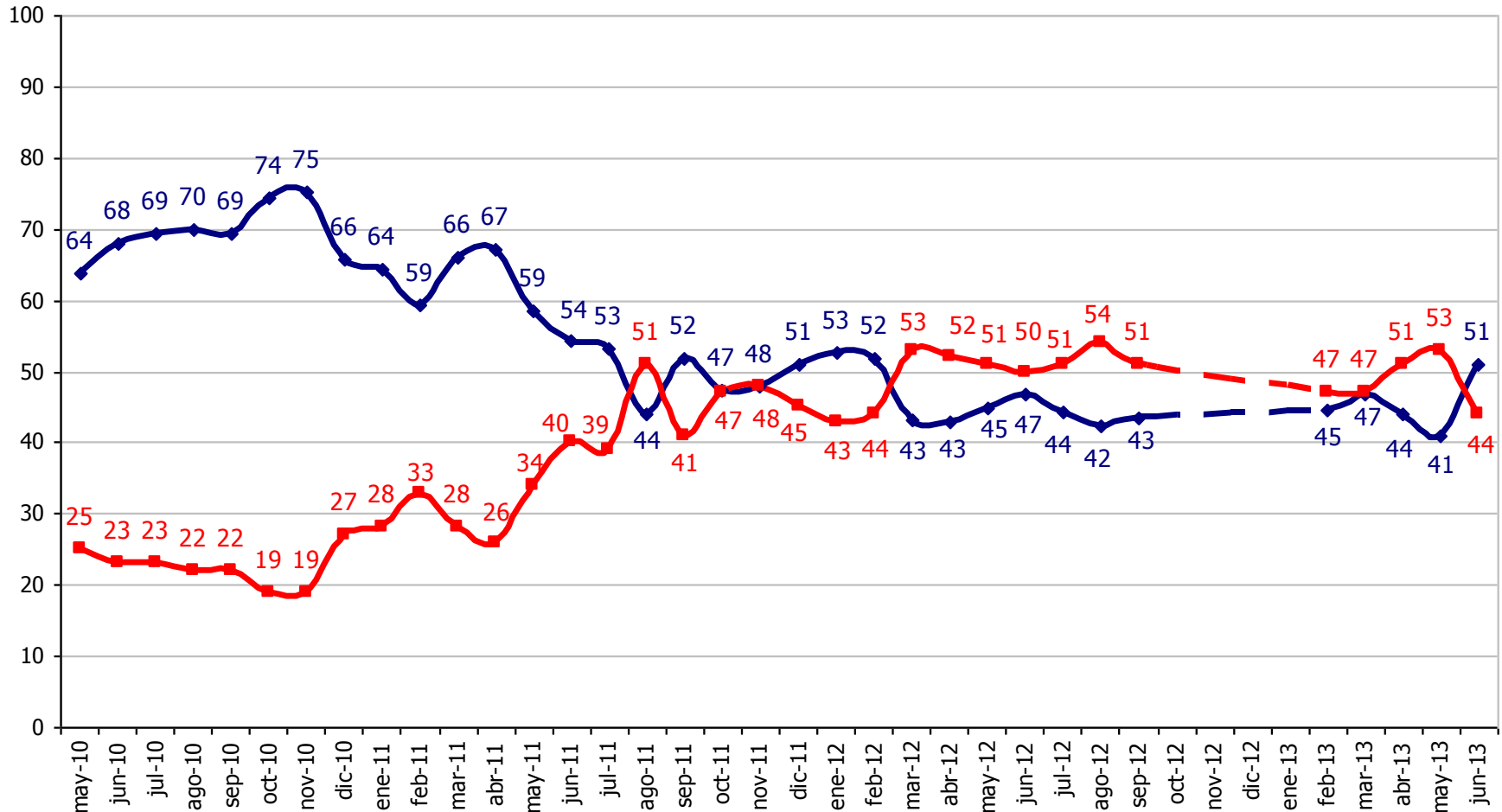

¿Aprueba o desaprueba como el ministro Jaime Mañalich está desarrollando su labor? (85% de conocimiento)



—◆— % Aprueba —■— % Desaprueba

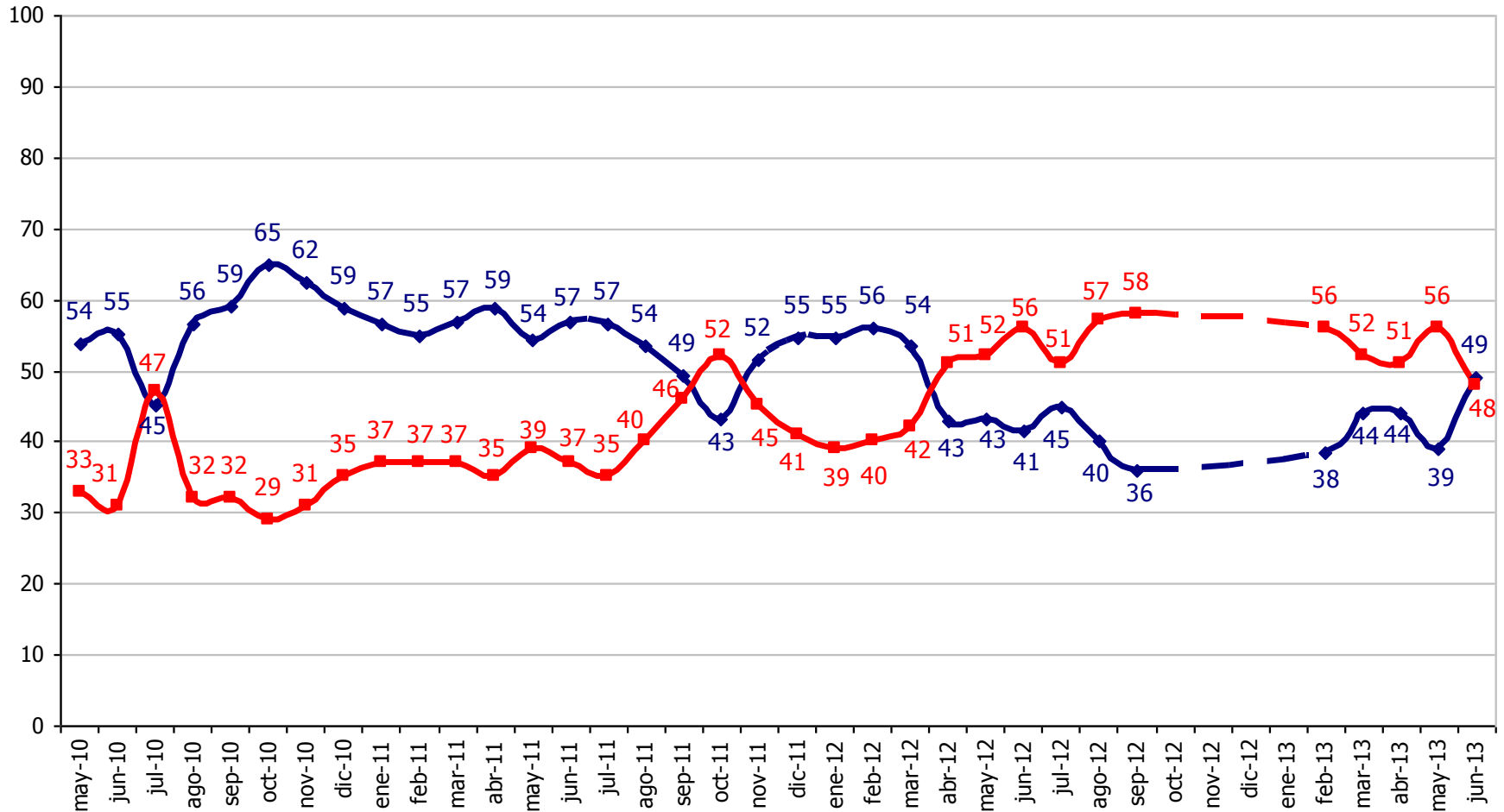

¿Aprueba o desaprueba como el ministro Cristián Larroulet está desarrollando su labor? (49% de conocimiento)



—◆— % Aprueba —■— % Desaprueba

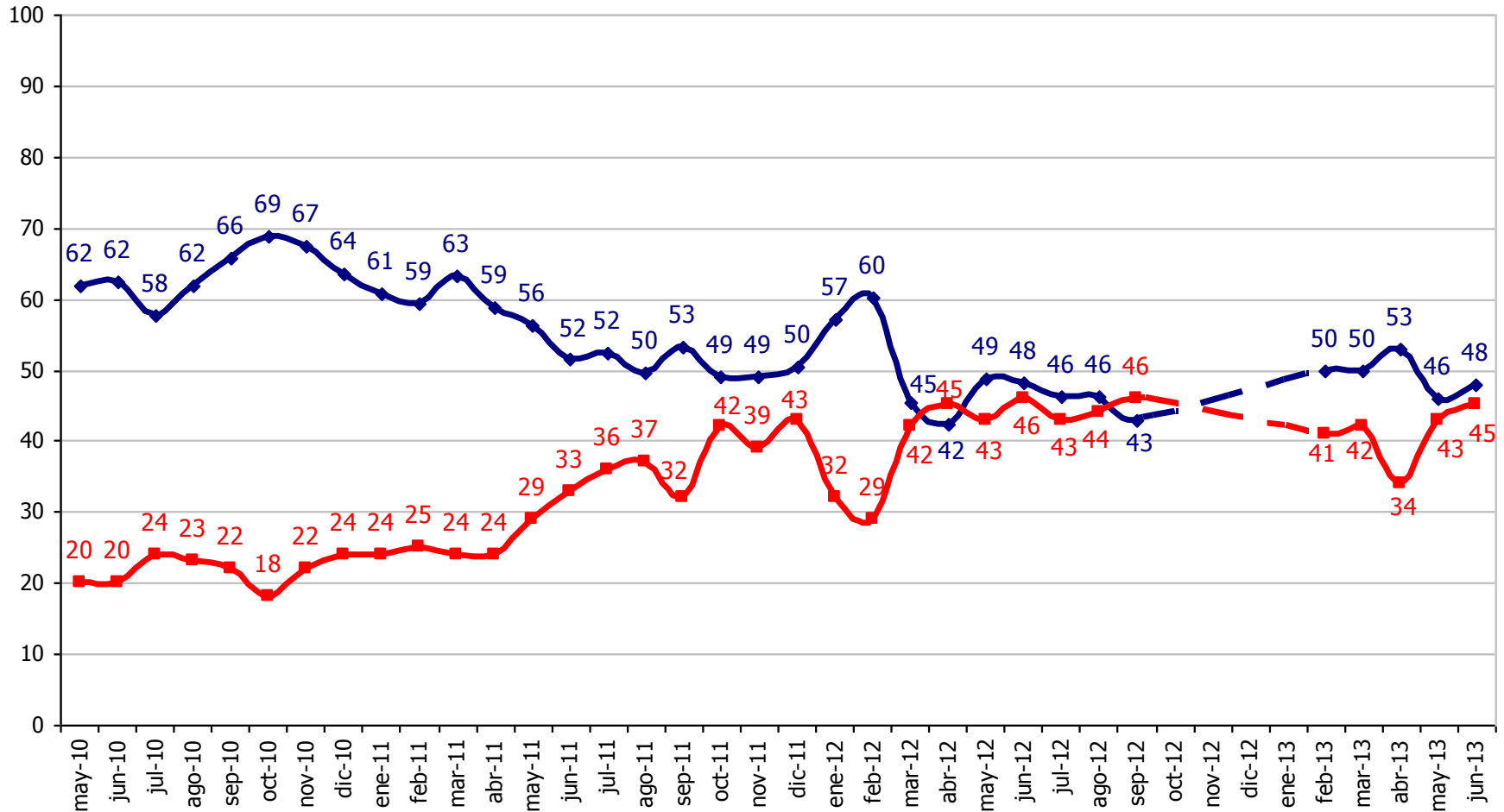

¿Aprueba o desaprueba como el ministro Andrés Chadwick está desarrollando su labor? (79% de conocimiento)



—◆ % Aprueba —■ % Desaprueba

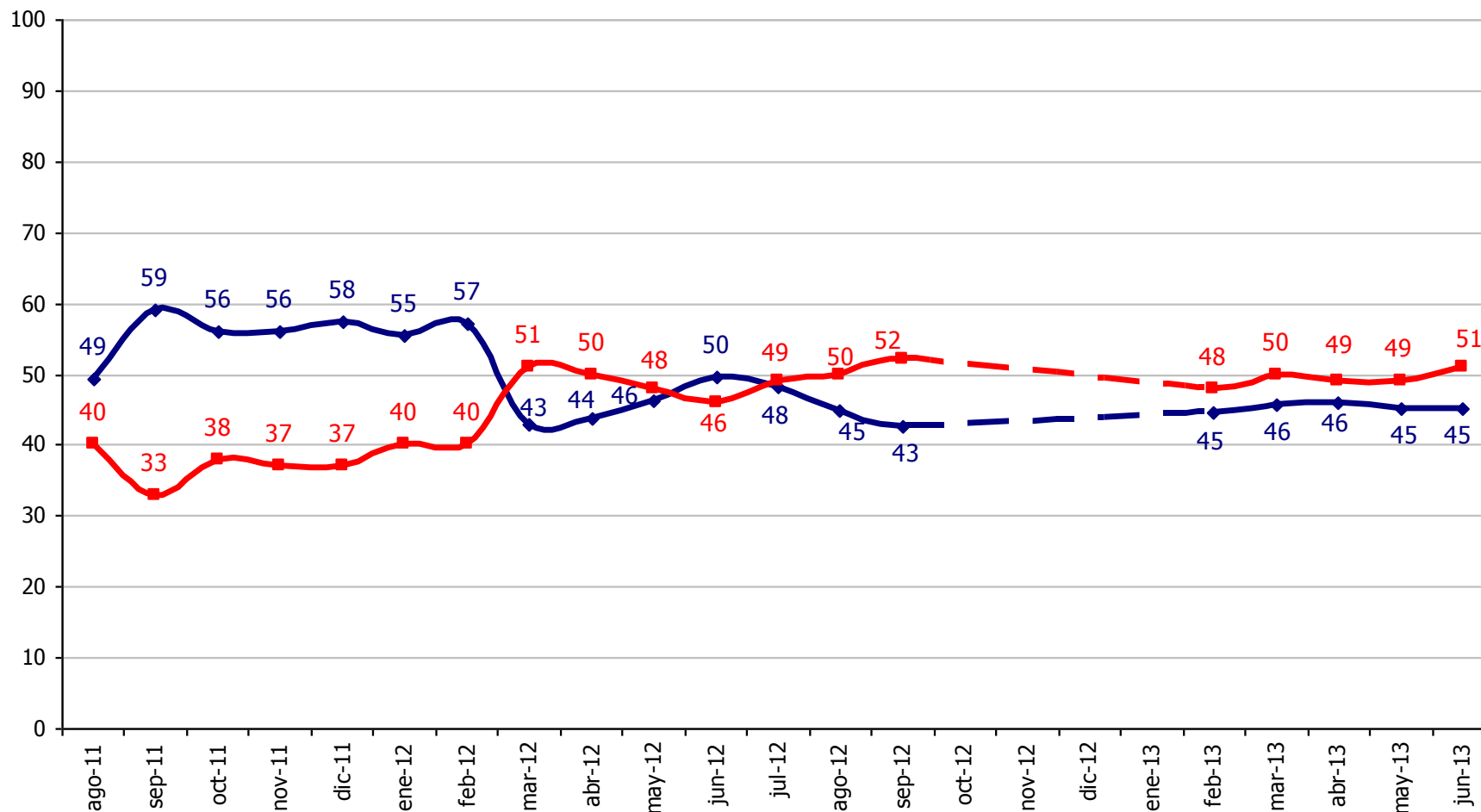

¿Aprueba o desaprueba como el ministro Pedro Pablo Errázuriz está desarrollando su labor? (61% de conocimiento)



—◆— % Aprueba —■— % Desaprueba

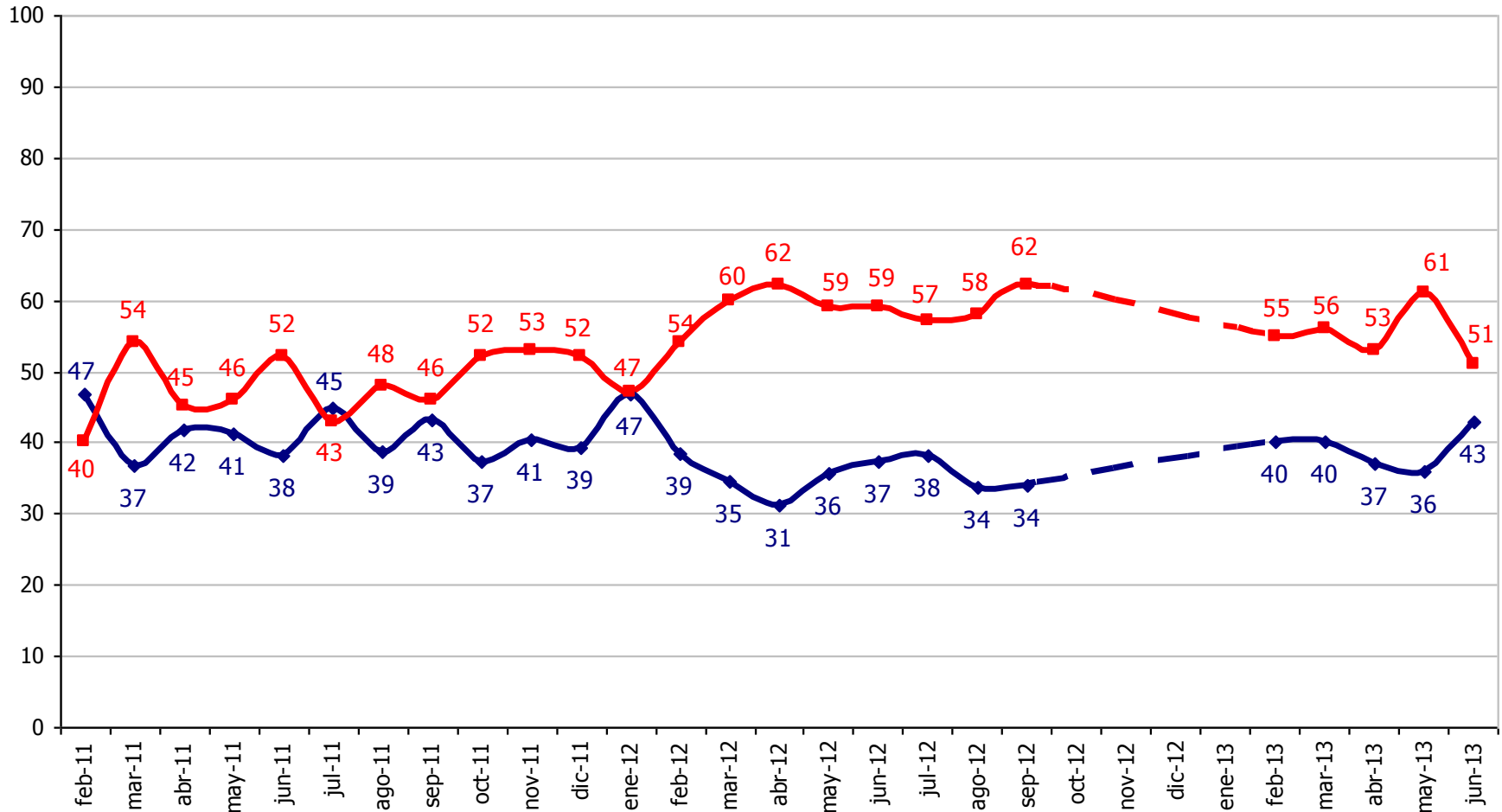

¿Aprueba o desaprueba como la ministra Carolina Schmidt está desarrollando su labor? (74% de conocimiento)



—◆— % Aprueba —■— % Desaprueba

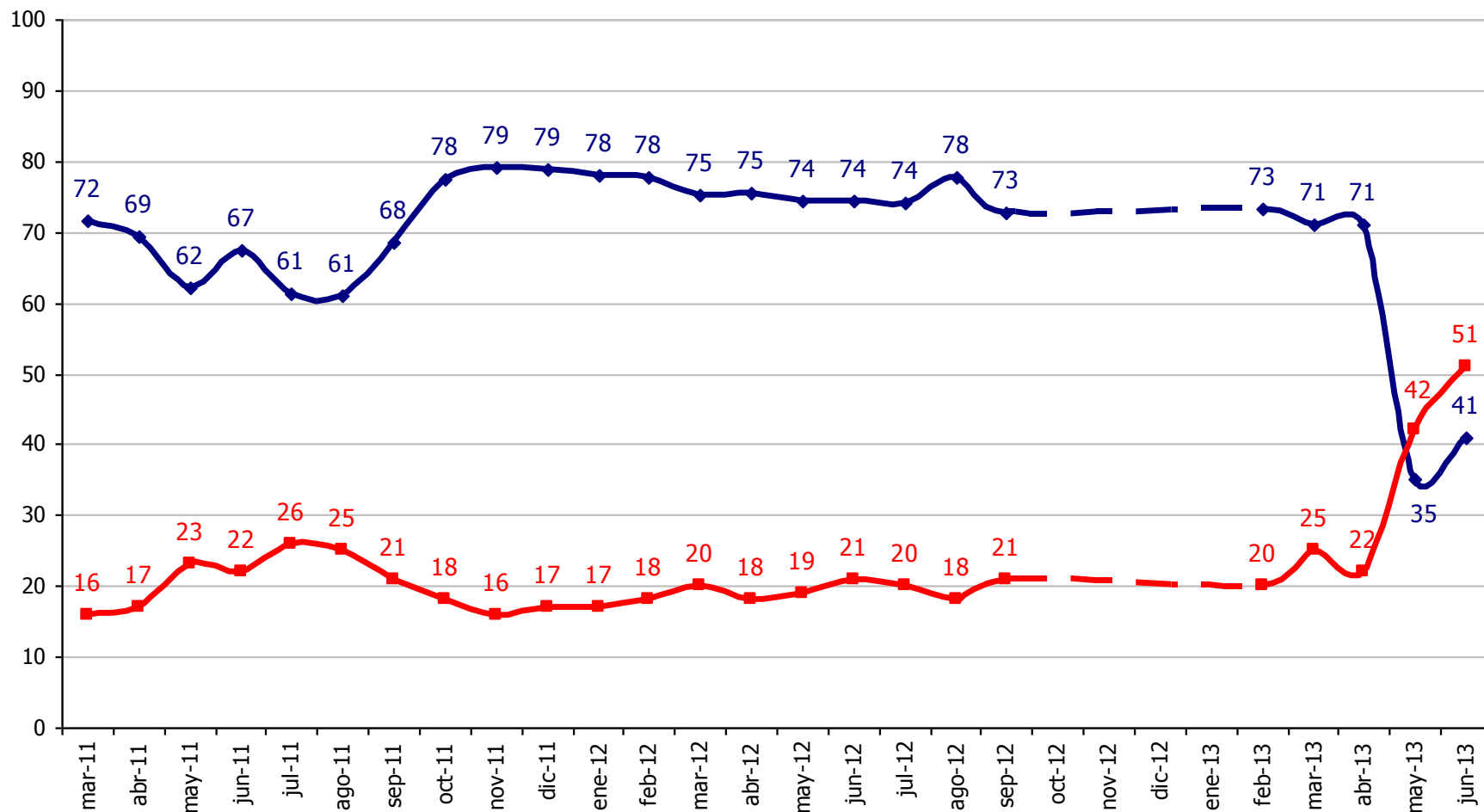

Coaliciones políticas y otras instituciones del Estado

¿Usted se identifica más con el actual gobierno de Sebastián Piñera o con la oposición a este gobierno?

◆ % Identificación Gobierno ■ % Identificación Oposición

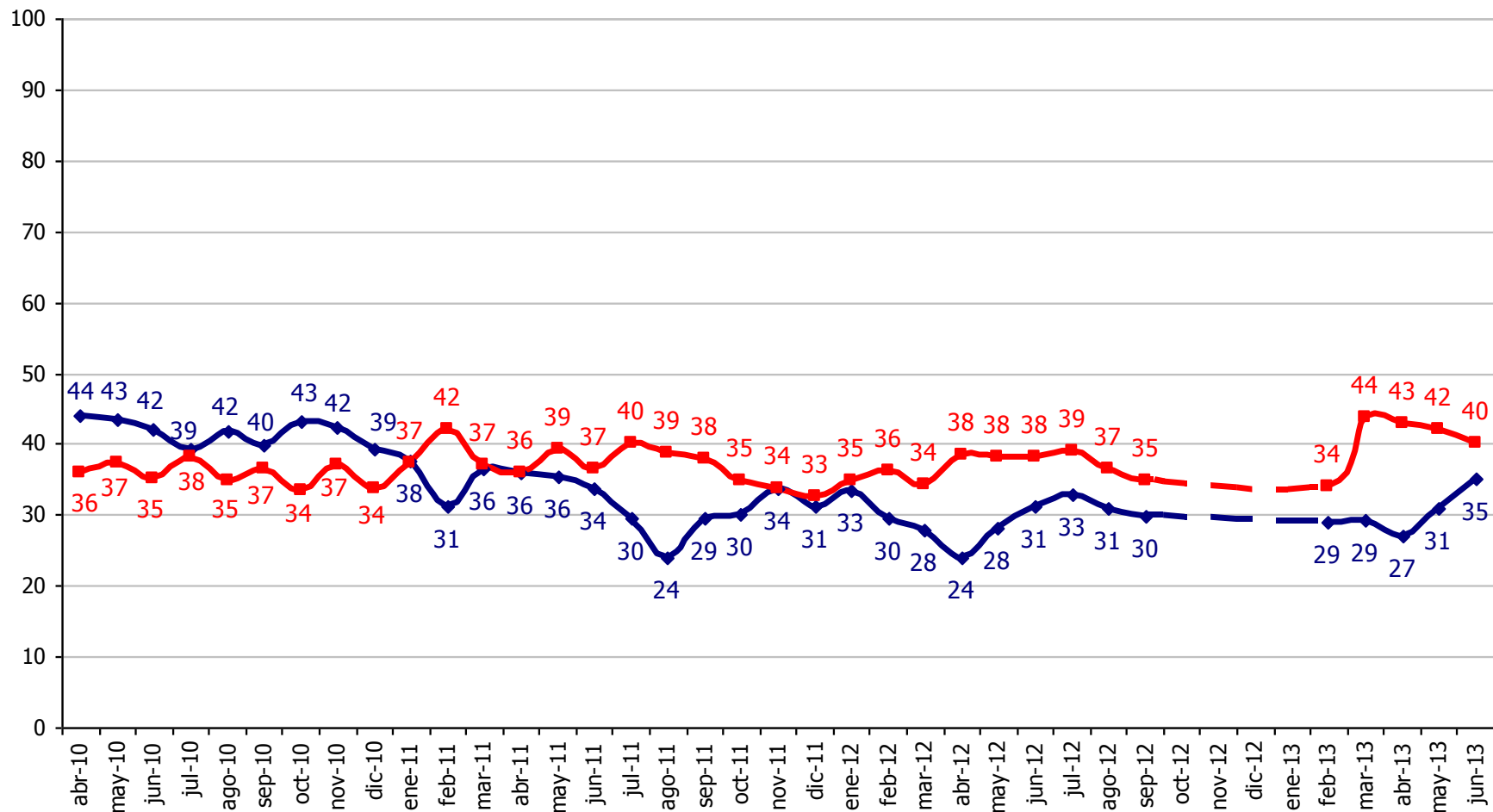

Independiente de su posición política, ¿Usted aprueba o desaprueba como la..... está desarrollando su labor? Junio 2013

■ % Aprueba ■ % Desaprueba

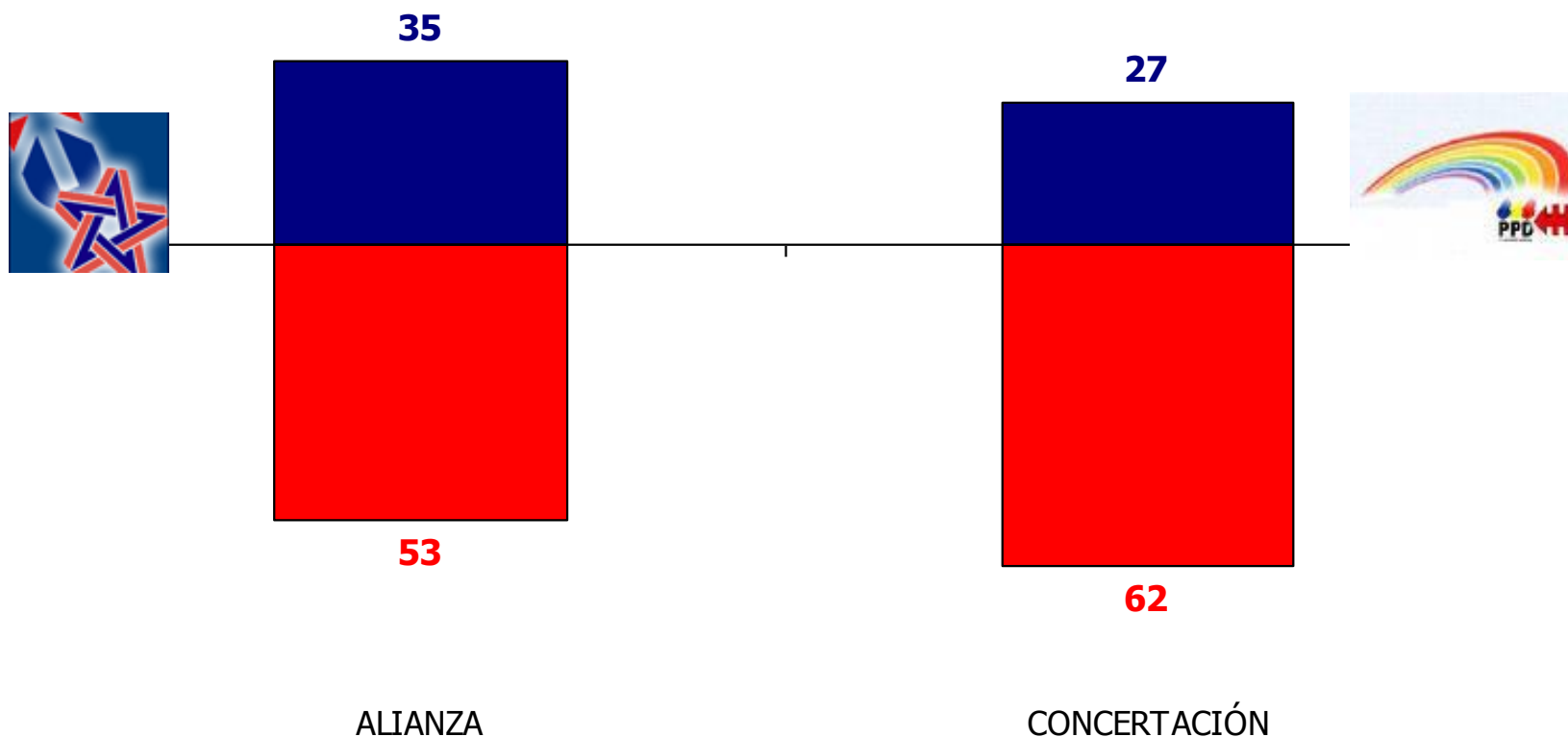

Independiente de su posición política, ¿Usted aprueba o desaprueba como la...está desarrollando su labor?

% Aprueba

Concertación Alianza

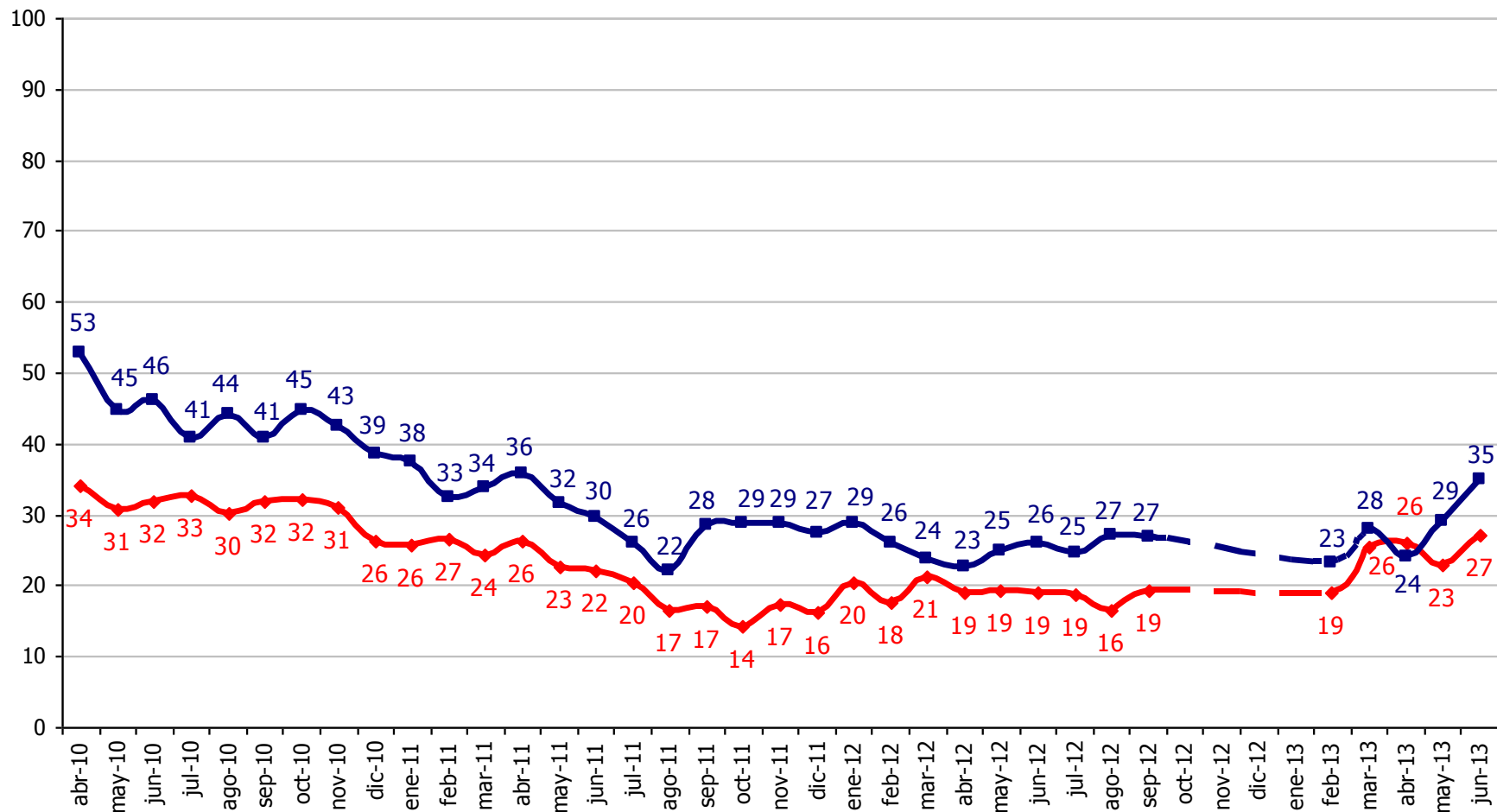

Independiente de su posición política, ¿Usted aprueba o desaprueba como la Alianza está desarrollando su labor?



◆ % Aprueba ■ % Desaprueba

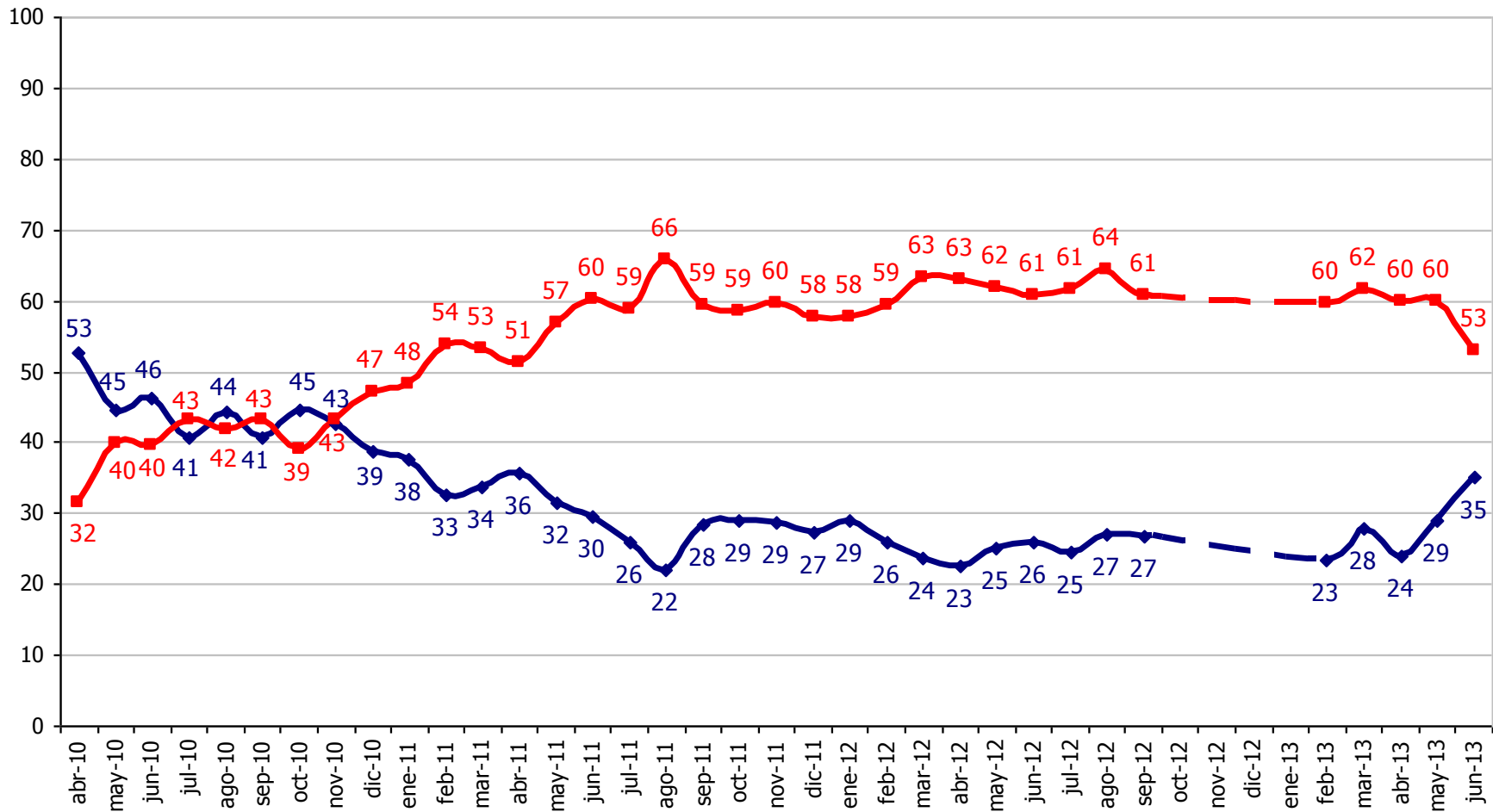

Independiente de su posición política, ¿Usted aprueba o desaprueba como la Alianza está desarrollando su labor? / ¿Usted se identifica más con el actual gobierno de Sebastián Piñera o con la oposición a este gobierno?

● % Aprueba Alianza ■ % Identificación Gobierno

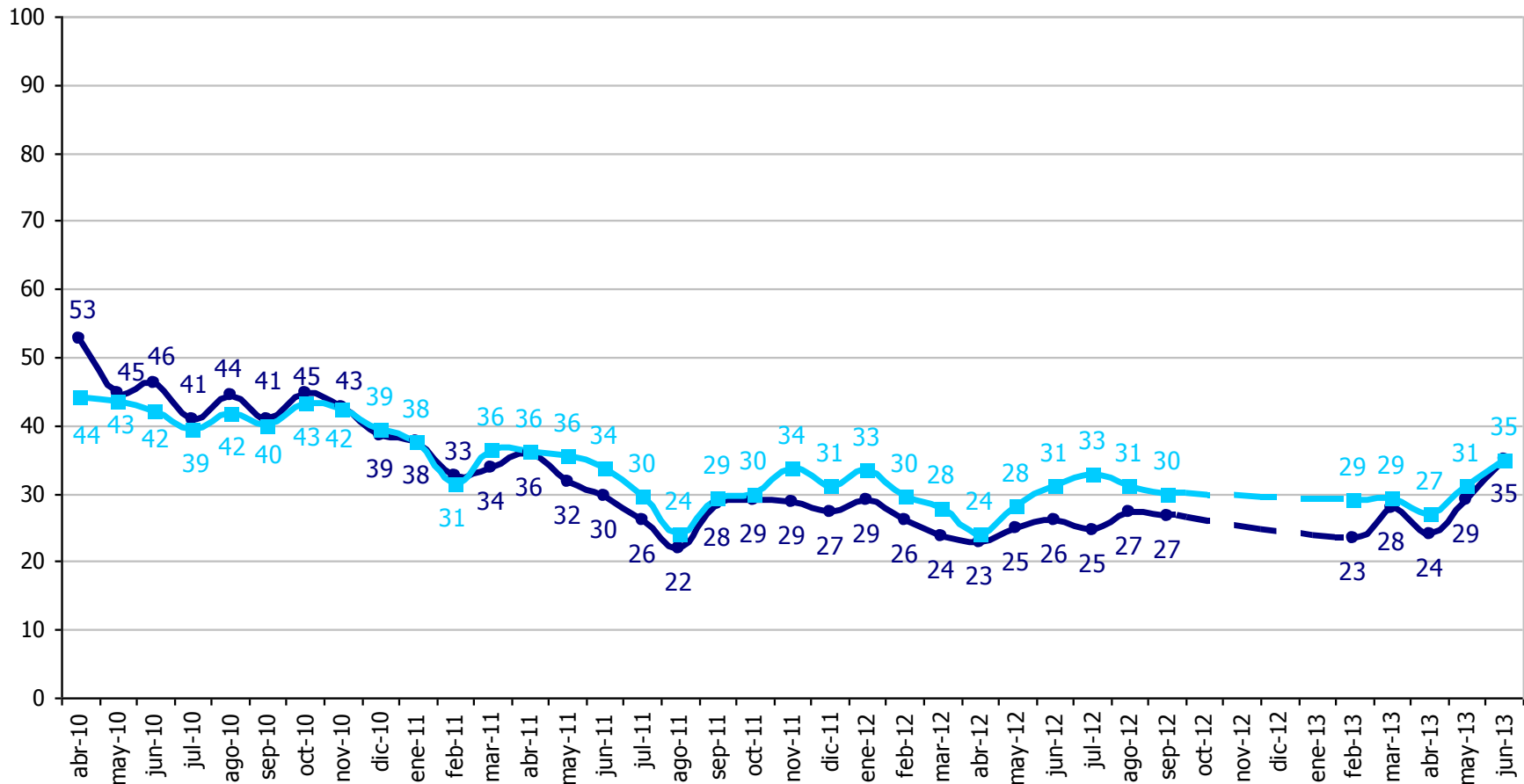

Independiente de su posición política, ¿Usted aprueba o desaprueba como la Concertación está desarrollando su labor?



—◆ % Aprueba —■ % Desaprueba

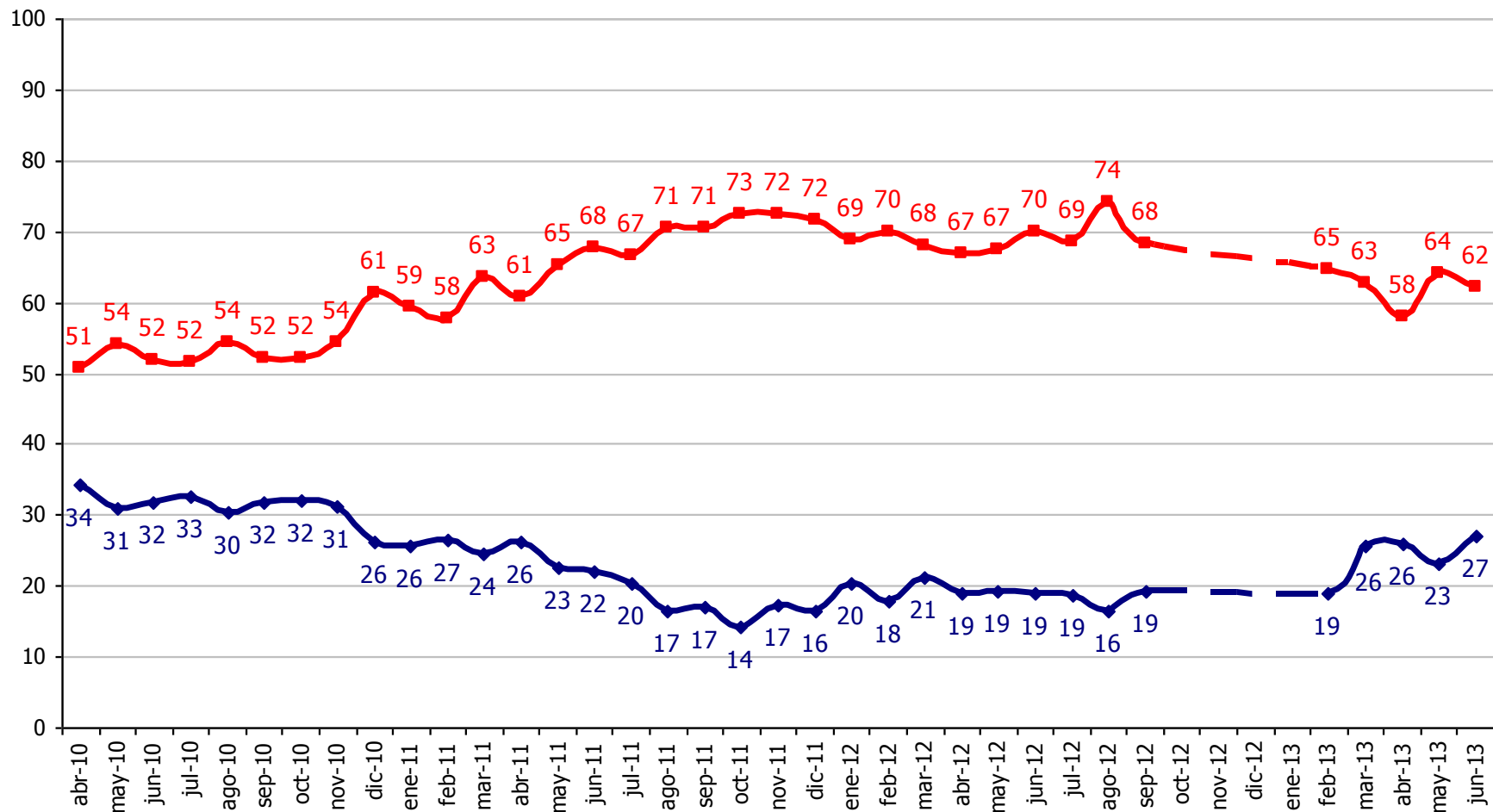

Independiente de su posición política, ¿Usted aprueba o desaprueba como la **Concertación** está desarrollando su labor?
 / ¿Usted se identifica más con el **actual gobierno** de Sebastián Piñera o con **la oposición** a este gobierno?

—●— % Aprueba Concertación —■— % Identificación Oposición

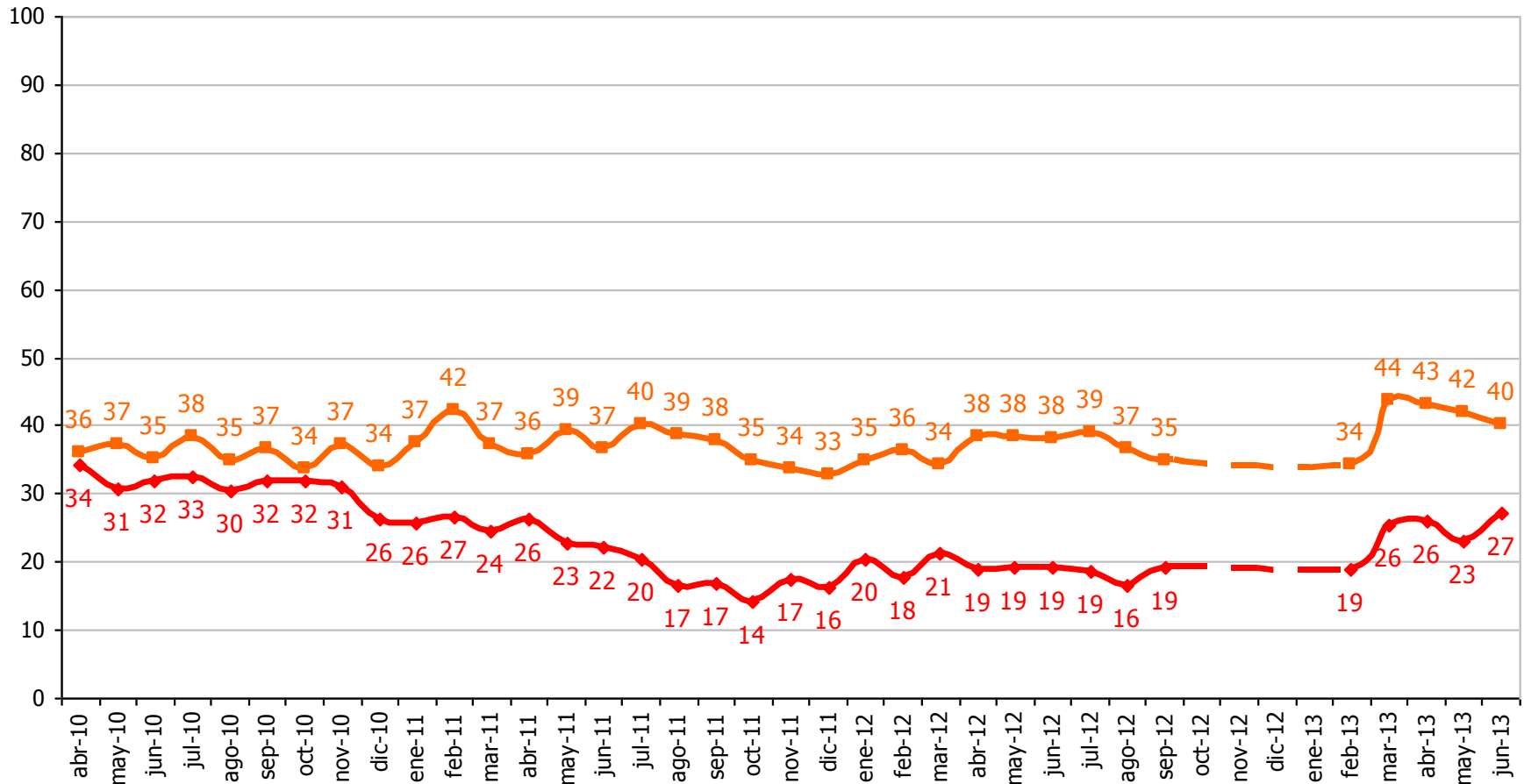

Independiente de su posición política, ¿Usted aprueba o desaprueba como..... están desarrollando su labor? Junio 2013

■ % Aprueba ■ % Desaprueba

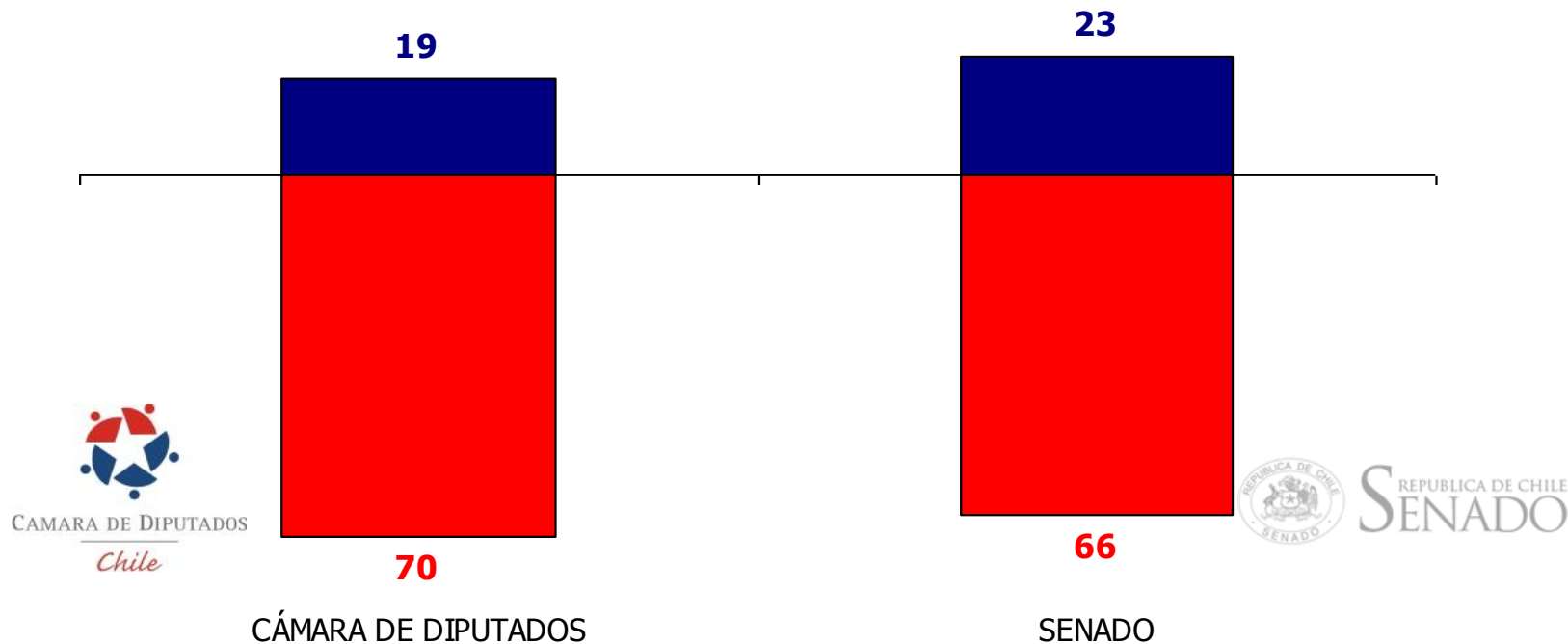

Independiente de su posición política, ¿Usted aprueba o desaprueba como el/la... está desarrollando su labor?

% Desaprueba

Senado Cámara de Diputados

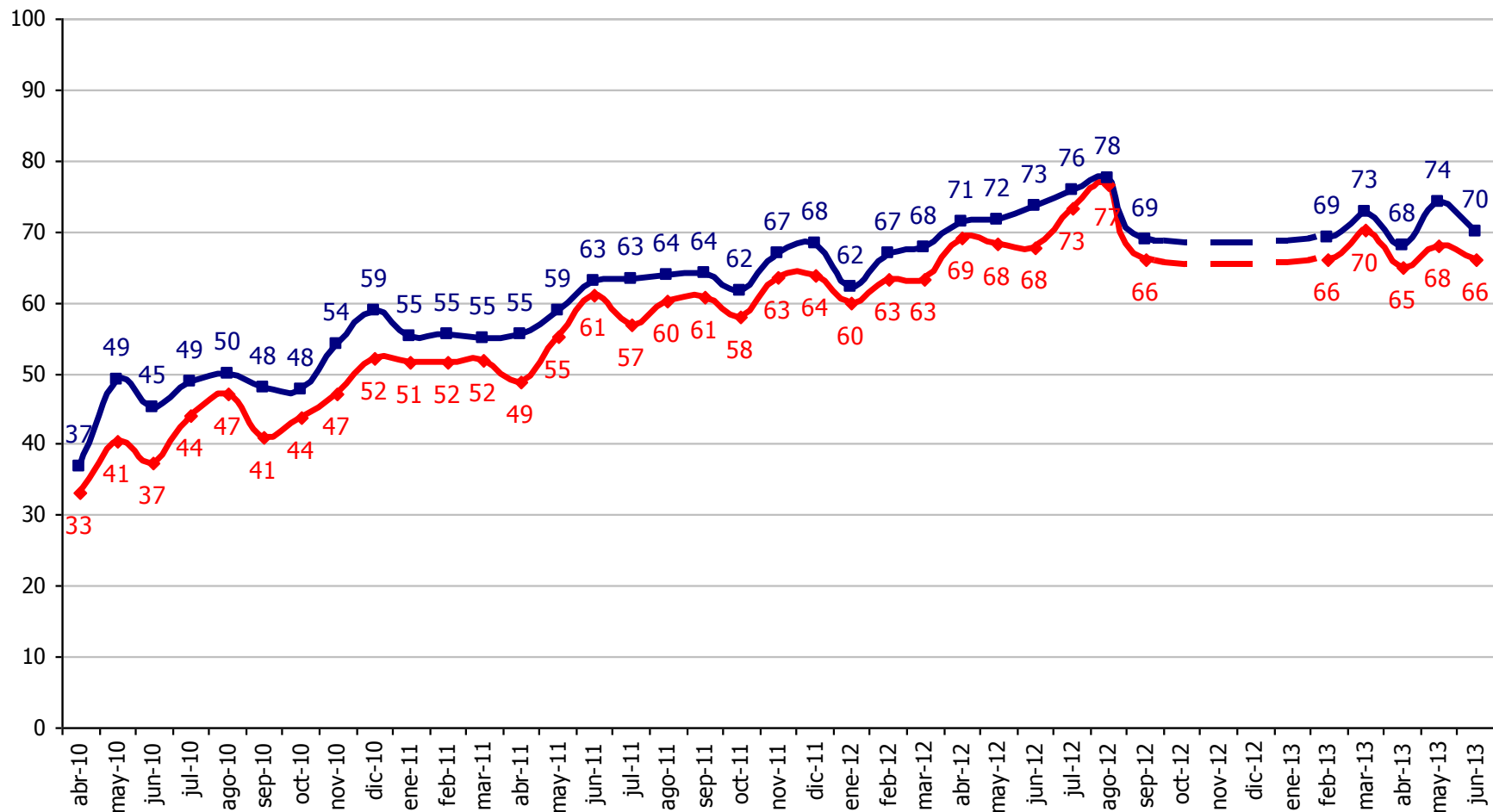

Independiente de su posición política,
¿Usted aprueba o desaprueba como el **Senado** está desarrollando su labor?



REPUBLICA DE CHILE
SENADO



—◆— % Aprueba —■— % Desaprueba

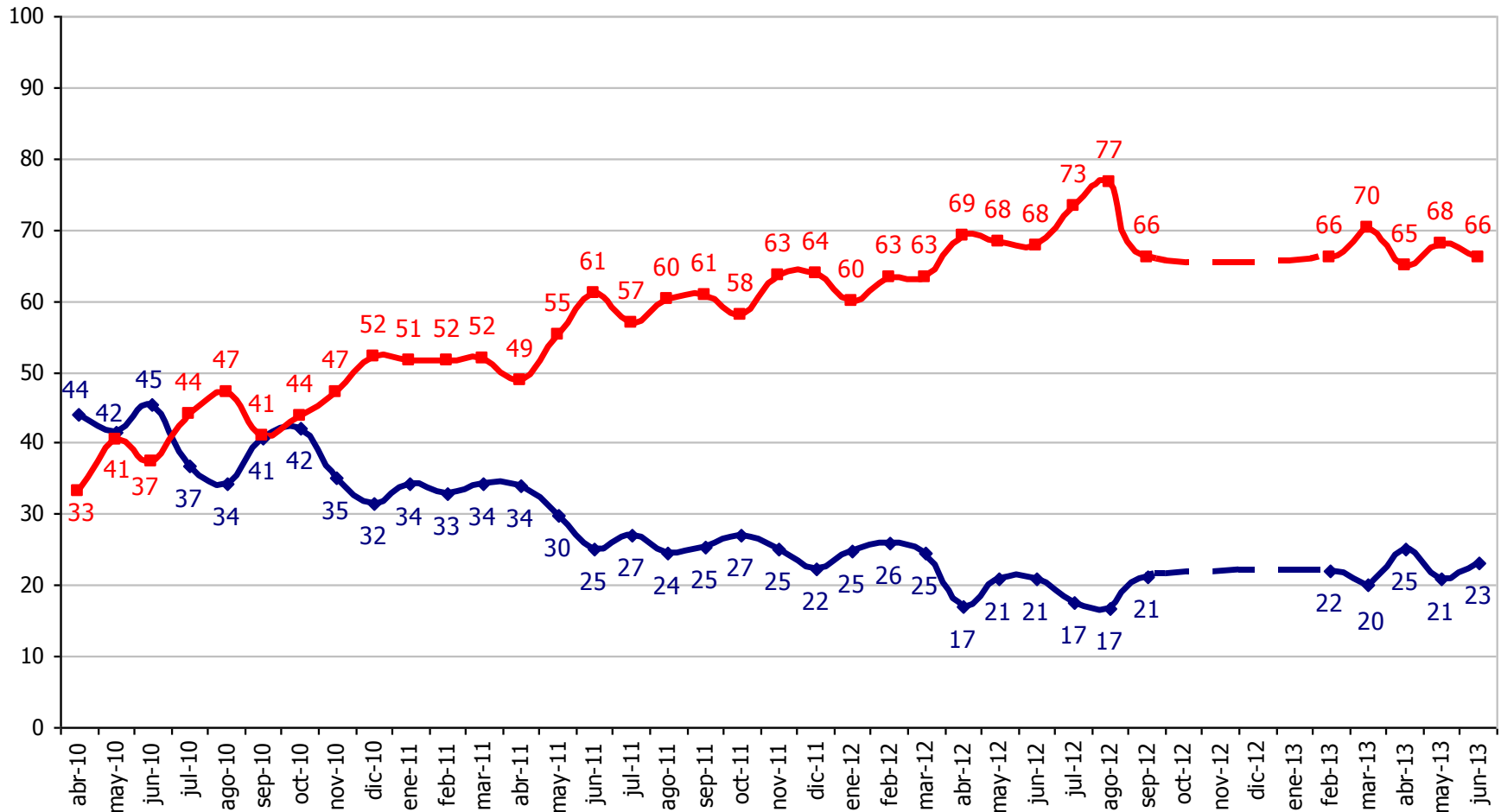

Independiente de su posición política, ¿Usted aprueba o desaprueba como la Cámara de Diputados está desarrollando su labor?

—◆— % Aprueba —■— % Desaprueba

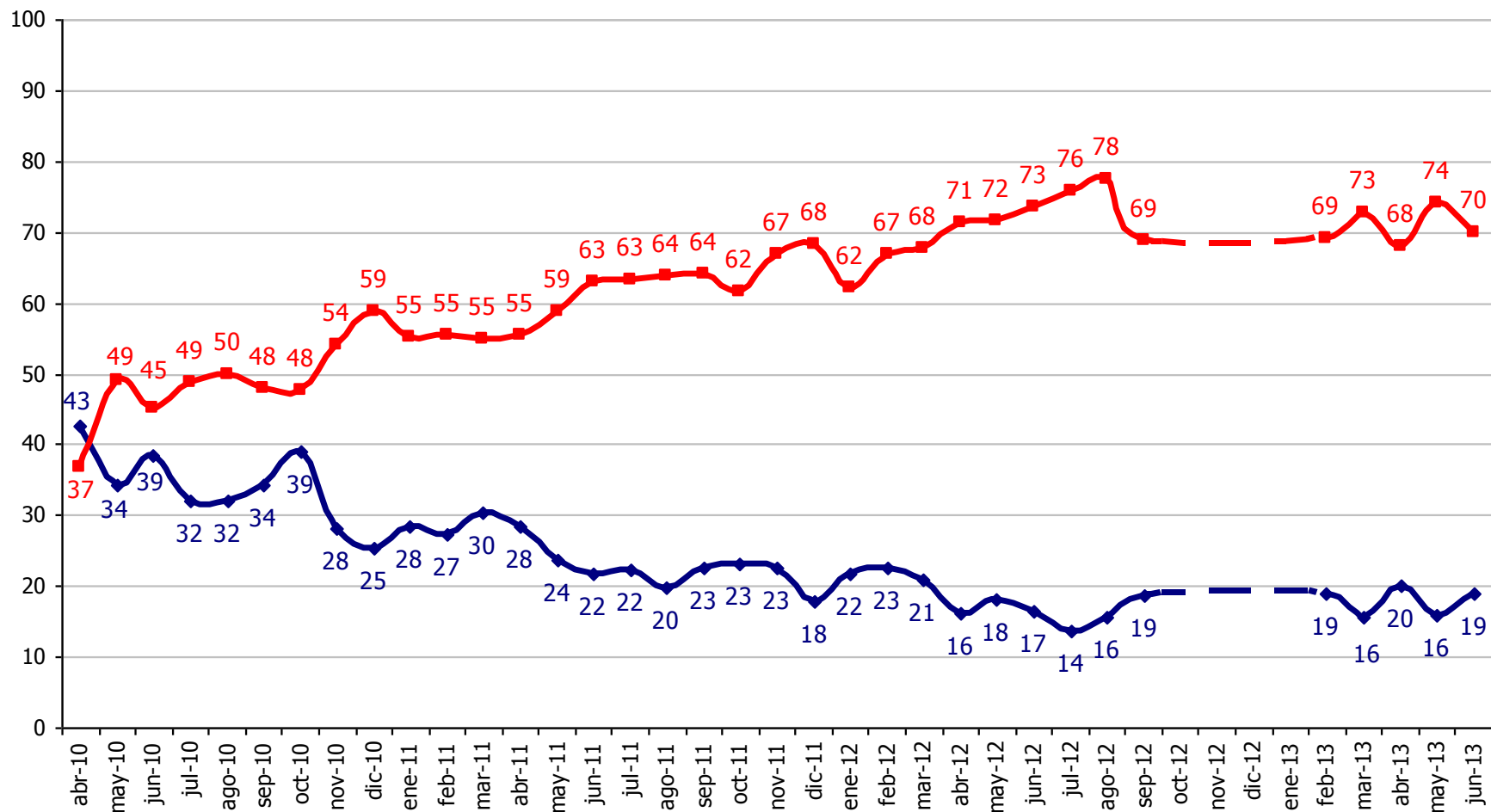

ENCUESTA: EVALUACIÓN GESTIÓN DEL GOBIERNO

INFORME MENSUAL JUNIO 2013